

D~~o~~Style~~o~~  
mebel  
производство с 2018 года

2026

# КАТАЛОГ

## мягкой мебели

Умная мебель для умных людей. Индивидуальное изготовление для каждого клиента.



# О нас

## НЕМЕЦКОЕ КОНТРАКТНОЕ ПРОИЗВОДСТВО С 2018 ГОДА



индивидуальное исполнение мебели под каждого клиента



модульная комплектация мебели



самые быстрые сроки исполнения заказов — до 10 дней



в каркасе мебели отсутствует дсп, только берёзовые детали и березовая фанера высшего качества



инновационные технологии,  
в т.ч. электрические механизмы и функции



технологические возможности производства  
более 3500 комплектов мебели в месяц



использование только высококачественных  
протестированных материалов



внедрена и действует немецкая система  
управления производством — SAP



упаковка — по европейским стандартам



## НАШ ПРОДУКТ

Добро пожаловать в мир комфорта и стиля с нашей мягкой мебелью, созданной по передовым немецким технологиям!

Компания «Дестайлмебель» гордится тем, что предлагает Вам продукцию, которая объединяет в себе элегантный дизайн, выдающееся качество и непревзойденный комфорт.

Наша мягкая мебель разрабатывается с учетом самых высоких стандартов немецкой инженерии. Мы используем только лучшие материалы, прошедшие строгий контроль, чтобы гарантировать долговечность и надежность каждого изделия.

Вся наша деятельность ориентирована на людей. Мы производим мягкую высококачественную мебель, удобную в быту. Мебель, которая располагает к общению. Мебель, с которой чувствуешь себя удобно и комфортно.

Продукция «Дестайлмебель» кардинально отличается от продукции массового производства. За каждым предметом нашей мебели стоит его собственная история. От первого эскиза до последнего стежка - все детали разрабатываются, совершенствуются и оптимизируются, пока не будет найден идеальный дизайн для каждого предмета мебели.

Ассортимент нашей мягкой мебели насчитывает 18 уникальных моделей, каждая из которых благодаря разнообразию предлагаемых модулей, механизмов и функций, а также уникальных тканей, может расширяться от 100 до 150 самых разнообразных конфигураций.

**Мы создали продукт, который делает нашу компанию современной, узнаваемой, потому что это легкий, простой, удобный в обслуживании и комфортный продукт.**

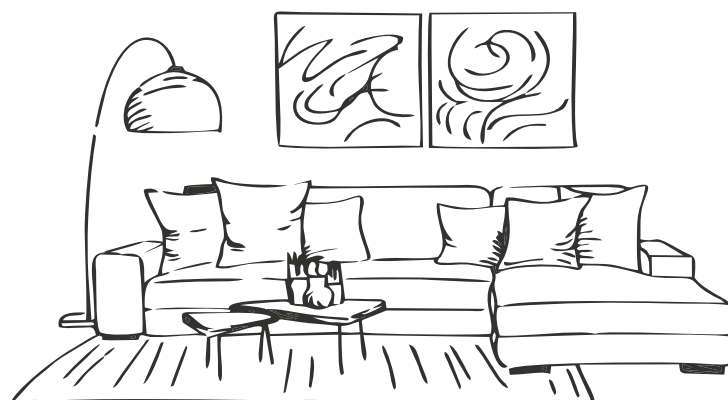



# СОДЕРЖАНИЕ

## Коллекция SmartSense

Emili .....	8
Eldoria .....	10
Edge .....	12
Antaris .....	14
Stage-S .....	16
Elias .....	18
Space .....	22
Artus-S .....	26
Polly .....	30
Chill .....	34

## Коллекция Elegance

Dakota-S .....	40
Sambia-S .....	44
Oxford .....	48
Toulouse-S .....	52
Para .....	56
Nice .....	60
Triest .....	64
Stick-S .....	68
Toto-S .....	72
Vidar-S .....	76
Focus-S .....	80

## Коллекция Inline

Stage-S Inline .....	86
Chill Inline .....	87
Space Inline .....	88
Artus-S Inline .....	89
Dakota-S Inline .....	90

Ткани .....	91
Таблица соответствия моделей диванов и функций .....	96

# SmartSense

КОЛЛЕКЦИЯ

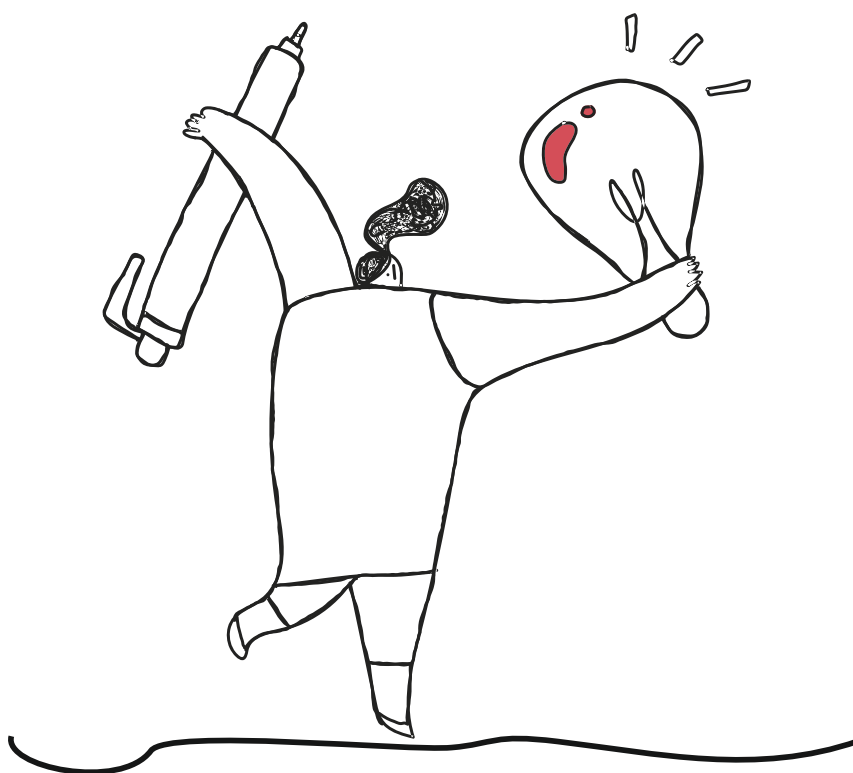



SmartSense от бренда DeStyle — это коллекция многофункциональных диванов нового поколения, созданная для тех, кто ценит осознанный комфорт, эстетику минимализма и технологичную свободу.

Адаптивная глубина сиденья.

Эргономичные конструкции диванов SmartSense адаптируются под ваш образ жизни. Простым движением приподняв и сдвинув подушку спинки вперёд, вы создаёте дополнительную глубину сиденья — выбирая ту степень расслабления, которая нужна именно вам.

Регулируемые подлокотники и подголовники.

Благодаря ручной регулировке подлокотников по высоте и углу наклона, а также возможностям настройки подголовников, вы обретаете идеальную поддержку в каждом положении — для максимального удовольствия и полного релакса.

Функциональность и место для хранения.

В конструкции диванов предусмотрен выдвижной ящик под сиденьем для хранения постельного белья, пледов или других необходимых вещей — удобно, функционально и абсолютно незаметно.

Умные технологии под вашим контролем.

Выберите удобный для себя способ управления электроприводами — сенсорной кнопкой или стильным дистанционным пультом. Механизмы мягко перемещают сиденье вперед и назад на 19 см, позволяя настроить идеальную посадку одним лёгким касанием.

Электропривод канопе обеспечивает плавную и бесшумную смену положения спинки и сиденья. Диван в одно мгновение трансформируется, подстраиваясь под ваши потребности, создавая пространство для абсолютного комфорта.

SmartSense — это сочетание стиля, технологий и безупречной заботы о вашем комфорте. Ощутите, как легко диван подстраивается под вас — достаточно лишь одного касания.

DeStyle SmartSense: официальное производство в Беларуси — европейское качество с душой.

NEW

# Emili

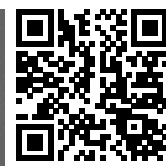

функция AV -  
регулировка  
подлокотника  
по углу наклона

функция KV -  
ручная регулировка  
подголовника

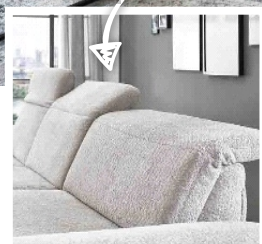
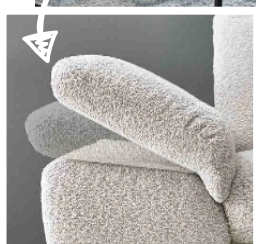

**Каркас:** березовые детали и березовая фанера высшего качества.  
**Сиденье:** возможность выбора наполнения сиденья из пенополиуретана или пружинного блока. Имеет пружины «Змейка» и обит нетканым материалом. За дополнительную плату модули могут быть оснащены функцией ручной регулировки глубины сиденья.  
**Спинка:** высокоэластичные амортизирующие ленты и пенополиуретан. Элементы оснащены механизмом ручной регулировки подголовника. Спинка в основной ткани заказа.  
**Исполнение:** модель доступна в однотонном исполнении, возможность выбора отделочного шва с контрастной нитью и без.

**Габариты:**  
 Высота изделия: 81-101 см  
 Глубина изделия: 115 см  
 Высота сиденья: 45 см  
 Глубина сиденья: 70 см  
 Глубина сиденья с функцией ST: 55 см  
 Подлокотник: 36 см

**Ножки (высота 18 см):**



## Рекомендуемая комплектация гарнитура

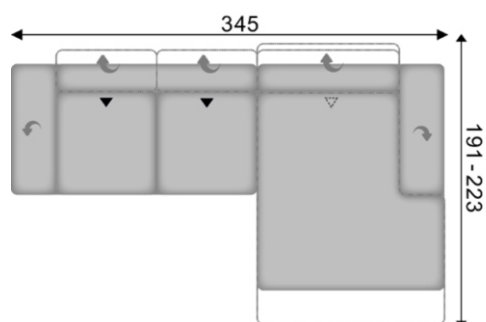

**AVL 3LKV ST** - 3-х местный элемент с регулируемыми подголовниками, с ручной регулировкой глубины сиденья и регулируемый подлокотник слева;  
**CanGXLMoLiRKV AVR** - канapé прямолинейная увеличенная с регулируемым подголовником, электрическим двигателем для регулировки положения спинки и сиденья, регулируемый подлокотник справа;

Название	Элемент	ДхВхГ	Название	Элемент	ДхВхГ	
3KV		232x 81(101)x 115	XL Но		90x45 x68	
2,5KV		206x 81(101)x 115	XXL Но		133x45 x68	
3LKV		3RKV	196x 81(101)x 115	Подушка декоративная 50*50		50x50
2,5LKV		2,5RKV	170x 81(101)x 115	Подушка декоративная 40*40		40x40
1,5XXLLKV		1,5XXLRKV	144x 81(101)x 115	Подушка декоративная 52*52		52x52
AhoL1,5KV		1,5KVAhoR	120x 81(101)x 115	Подушка декоративная 62*62		62x62
CanGXLKV		CanGXRKV	123x 81(101)x 191	Подушка декоративная 58*25		58x25
CanGXMoLiLKV		CanGXMoLiRKV	123x 81(101)x 191(223)	Подушка декоративная 70*25		70x25
CanGXLLKV		CanGXLRKV	149x 81(101)x 191			
CanGXLMoLiLKV		CanGXLMoLiRKV	149x 81(101)x 191(223)			
1XKOGPLKV		1XKOGPRKV	101x 81(101)x 219			
3ELKV			160x 81(101)x 115			
2,5ELKV			134x 81(101)x 115			
SEGKV			115x 81(101)x 115			
SEGRRKV			115x 81(101)x 115			

NEW

# Eldoria

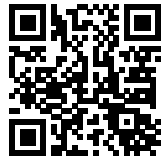

функция AV-  
регулировка  
подлокотника  
по углу наклона

функция KV-  
ручная регулировка  
подголовника

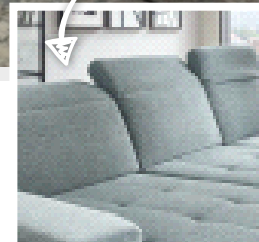
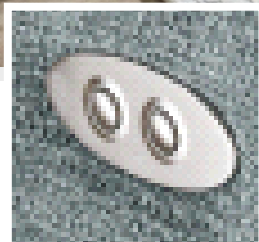

**Каркас:** березовые детали и березовая фанера высшего качества.  
**Сиденье:** возможность выбора наполнения сиденья из пенополиуретана или пружинного блока. Имеет пружины «Змейка» и обит нетканым материалом. За дополнительную плату модули могут быть оснащены функцией ручной регулировки глубины сиденья.  
**Спинка:** высокоэластичные амортизирующие ленты и пенополиуретан. Элементы оснащены механизмом ручной регулировки подголовника. Спинка в основной ткани заказа.  
**Исполнение:** модель доступна в однотонном исполнении.

**Габариты:**  
 Высота изделия: 82-100 см  
 Глубина изделия: 115 см  
 Высота сиденья: 45 см  
 Глубина сиденья: 71 см  
 Глубина сиденья с функцией ST: 56 см  
 Подлокотник: 32 см

**Ножки (высота 18 см):**



## Рекомендуемая комплектация гарнитура

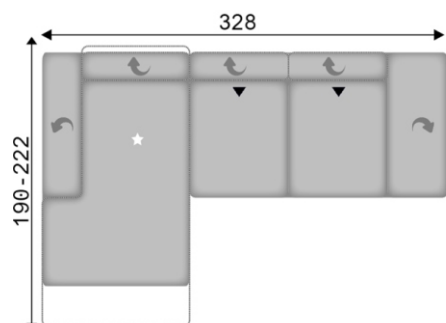

**AVL CanGXMoLKV** - канапе прямолинейная увеличенная с регулируемым подголовником, электрическим двигателем для регулировки положения спинки и сиденья, регулируемый подлокотник слева;  
**3AFKVAhoR** - тройной элемент с пуфом справа и ручным механизмом регулировки по углу наклона, с регулируемыми подголовниками

Название	Элемент	ДхВхГ	Название	Элемент	ДхВхГ
3KV		224x 82(100)x 115	3ELKV		160x 82(100)x 115
2,5KV		198x 82(100)x 115	2,5ELKV		134x 82(100)x 115
3RECLKV		230x 82(100)x 115	SEGKV		115x 82(100)x 115
3LKV		192x 82(100)x 115	SEGRRKV		115x 82(100)x 115
2,5LKV		166x 82(100)x 115	Но		60x45 x60
AhoL1,5KV		131x 82(100)x 115	XXL Но		132x45 x68
AFAhoL1,5KV		131x 82(100)x 115	Подушка декоративная 50*50		50x50
AhoL3KV		209x 82(100)x 115	Подушка декоративная 40*40		40x40
AFAhoL3KV		209x 82(100)x 115	Подушка декоративная 52*52		52x52
AhoL2,5KV		183x 82(100)x 115	Подушка декоративная 62*62		62x62
AFAhoL2,5KV		183x 82(100)x 115	Подушка декоративная 58*25		58x25
CanGXLKV		119x 82(100)x 115			
CanGXMoLKV		119x 82(100)x 190(222)			
CanGXLLKV		145x 82(100)x 190			
CanGXLMoLKV		145x 82(100)x 190(222)			

NEW

# Edge



функция AV -  
регулировка  
подлокотника  
по углу наклона

функция KV -  
ручная регулировка  
подголовника

функция ST  
регулировка глубины  
сиденья

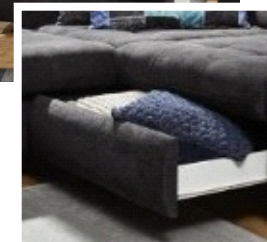
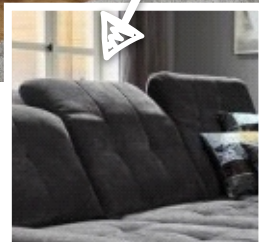
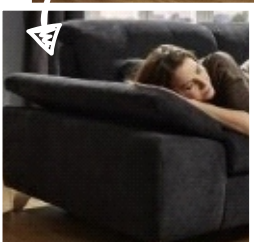

**Каркас:** березовые детали и березовая фанера высшего качества.  
**Сиденье:** возможность выбора наполнения сиденья из пенополиуретана или блока независимых пружин. Имеет пружины «Змейка» и обит нетканым материалом. Модули оснащены функцией ручной регулировки глубины сиденья.  
**Спинка:** высокоэластичные амортизирующие ленты и пенополиуретан. За дополнительную плату элементы могут быть оснащены механизмом ручной регулировки подголовника. Спинка в основной ткани заказа.  
**Исполнение:** модель доступна в однотонном или двухтонном исполнении, возможность выбора отделочного шва с контрастной нитью и без.

**Габариты:**  
 Высота изделия: 85-100 см  
 Глубина изделия: 124 см  
 Высота сиденья: 47 см  
 Глубина сиденья: 79 см  
 Глубина сиденья с функцией ST: 59 см  
 Подлокотник: 30 см

### Ножки (высота 11 см):



## Рекомендуемая комплектация гарнитура

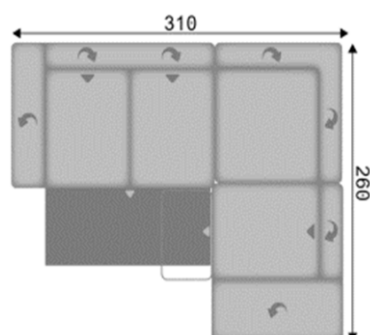

**AVL 3ALSTKV** - трехместный элемент с трансформацией в спальное место, с ручной регулировкой глубины сиденья и подголовников и подлокотника слева.

**SEKV** - угловой элемент с внутренним заостренным углом с регулируемыми подголовниками.

**1,5SSTKV AhoFR** - полуторный элемент с выдвижным ящиком, с ручной регулировкой глубины сиденья и подголовника, с пуфом справа, с ручным механизмом подъема для обеспечения доступа к ящику для хранения

**Спальное место: 231 x 145 см**

Название	Элемент	ДхВхГ	Название	Элемент	ДхВхГ
3ST		220x 85(100)x 124	3ELST		160x 85(100)x124
2,5ST		194x 85(100)x 124	2,5ELST		134x 85(100)x124
3LST		190x 85(100)x 124	2ELST		108x 85(100)x124
2,5LST		164x 85(100)x 124	SE		120x 85(100)x120
2LST		138x 85(100)x 124	SERR		120x 85(100)x120
2SLST		138x 85(100)x 124	3ALST		190x 85(100)x124
CanLST		115x 85(100)x 194	2,5ALST		164x 85(100)x124
CanFLST		115x 85(100)x 194	3AELST		160x 85(100)x124
1KOL		119x 85(100)x 211	2,5AELST		134x 85(100)x124
1KOKL		119x 85(100)x 211	2AELST		108x 85(100)x124
AhoL2ST		166x 85(100)x 124	Ho		60x47x60
AhoFL2ST		166x 85(100)x 124	HoF		60x47x60
AhoL1,5ST		140x 85(100)x 124	XXL Ho		129x47x64
AhoFL1,5ST		140x 85(100)x 124	XXL HoF		129x47x64
AhoFL1,5SST		140x 85(100)x 124	Подушка декоративная 50*50		50x50
AhoL1ST		114x 85(100)x 124	Подушка декоративная 40*40		40x40
AhoFL1ST		114x 85(100)x 124	Подушка декоративная 52*52		52x52
AhoFL1SST		114x 85(100)x 124	Подушка декоративная 62*62		62x62
			Подушка декоративная 58*25		58x25

NEW

# Antaris

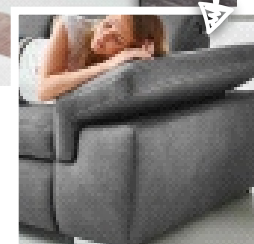
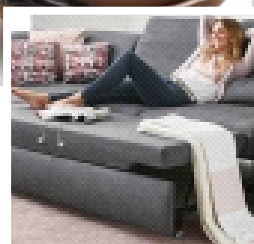
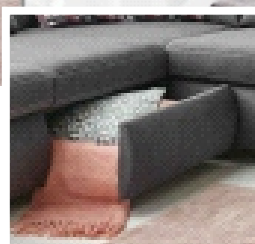
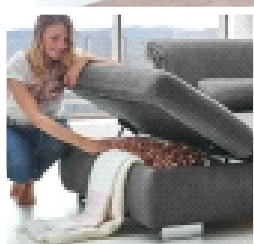
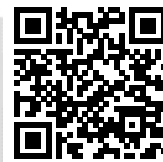

**Каркас:** березовые детали и березовая фанера высшего качества.

**Сиденье:** пружинный блок. Имеет пружины «Змейка» и обит нетканым материалом. Модули оснащены функцией ручной регулировкой глубины сиденья.

**Спинка:** высокоэластичные амортизирующие ленты и пенополиуретан. За дополнительную плату элементы могут быть оснащены механизмом ручной регулировки подголовника. Спинка в основной ткани.

**Исполнение:** модель доступна в однотонном или двухтонном исполнении, возможность выбора отделочного шва с контрастной нитью и без.

**Габариты:**

Высота изделия: 83-98 либо 85-100 см

Глубина изделия: 124 см

Высота сиденья: 47 либо 49 см

Глубина сиденья: 79см

Глубина сиденья с функцией ST: 59см

Подлокотник: 40 см

**Ножки (высота 4,5 или 6 см):**

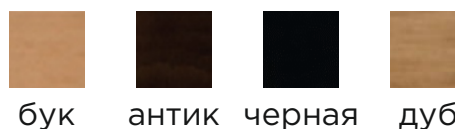

## Рекомендуемая комплектация гарнитура

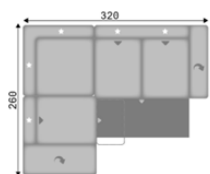

**AhoFL1,5SSTKV** - полуторный элемент с выдвижным ящиком, с ручной регулировкой глубины сиденья и подголовника, с пуфом слева, с ручным механизмом подъема для обеспечения доступа к ящику для хранения.

**SEKV** - угловой элемент с внутренним заостренным углом с регулируемыми подголовниками.

**3ARSTKVAVR** - трехместный элемент с трансформацией в спальное место, с ручной регулировкой глубины сиденья и подголовников и подлокотника справа.

**Спальное место:** 231 x 145 см

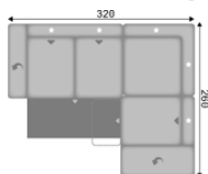

**AVL 3ALSTKV** - трехместный элемент с трансформацией в спальное место, с ручной регулировкой глубины сиденья и подголовников и подлокотника слева.

**SEKV** - угловой элемент с внутренним заостренным углом с регулируемыми подголовниками.

**1,5SSTKVAhoFR** - полуторный элемент с выдвижным ящиком, с ручной регулировкой глубины сиденья и подголовника, с пуфом справа, с ручным механизмом подъема для обеспечения доступа к ящику для хранения

**Спальное место:** 231 x 145 см



**AhoL1,5ST** - полуторный элемент, с ручной регулировкой глубины сиденья, с пуфом слева.

**SE** - угловой элемент с внутренним заостренным углом.

**3RST** - трехместный элемент с ручной регулировкой глубины сиденья, подлокотник справа.

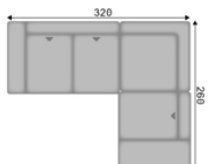

**3LST** - трехместный элемент с ручной регулировкой глубины сиденья подлокотник слева.

**SE** - угловой элемент с внутренним заостренным углом.

**1,5STAhoR** - полуторный элемент, с ручной регулировкой глубины сиденья, с пуфом справа.

Название	Элемент	ДхВхГ	Название	Элемент	ДхВхГ
3ST		240x83(98)x124 240x85(100)x124	2ELST		108x83(98)x124 108x85(100)x124
2,5ST		214x83(98)x124 214x85(100)x124	1,5ELST		82x83(98)x124 82x85(100)x124
3LST		200x83(98)x124 200x85(100)x124	SE		120x83(98)x120 120x85(100)x120
2,5LST		174x83(98)x124 174x85(100)x124	SERR		120x83(98)x120 120x85(100)x120
2LST		148x83(98)x124 148x85(100)x124	3ALST		200x83(98)x124 200x85(100)x124
1,5LST		122x83(98)x124 122x85(100)x124	2,5ALST		174x83(98)x124 174x85(100)x124
CanLST		125x83(98)x194 125x85(100)x194	3AELST		160x83(98)x124 160x85(100)x124
CanFLST		125x83(98)x194 125x85(100)x194	2,5AELST		134x83(98)x124 134x85(100)x124
AhoL2ST		166x83(98)x124 166x85(100)x124	2AELST		108x83(98)x124 108x85(100)x124
AhoFL2ST		166x83(98)x124 166x85(100)x124	Ho		60x60
AhoL1,5ST		140x83(98)x124 140x85(100)x124	HoF		60x60
AhoFL1,5ST		140x83(98)x124 140x85(100)x124	XXL Ho		129x64
AhoFL1,5SST		140x83(98)x124 140x85(100)x124	XXL HoF		129x64
AhoL1ST		114x83(98)x124 114x85(100)x124	Подушка декор. 50*50		50x50
AhoFL1ST		114x83(98)x124 114x85(100)x124	Подушка декор. 40*40		40x40
AhoFL1SST		114x83(98)x124 114x85(100)x124	Подушка декор. 52*52		52x52
3ELST		160x83(98)x124 160x85(100)x124	Подушка декор. 62*62		62x62
2,5ELST		134x83(98)x124 134x85(100)x124			

**NEW**

# Stage-6



функция AV -  
регулировка подлокотника  
по углу наклона

функция KV -  
ручная регулировка  
подголовника

функция ST -  
регулировка глубины  
сиденья

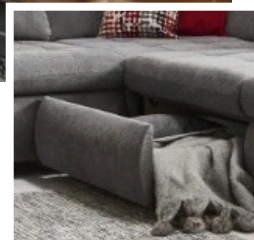
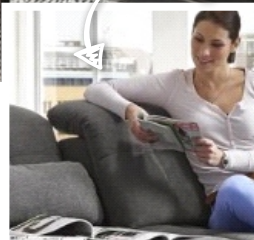
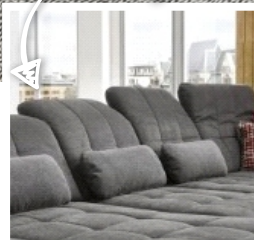

**Каркас:** березовые детали и березовая фанера высшего качества.

**Сиденье:** возможность выбора наполнения сиденья из пенополиуретана или пружинного блока. Имеет пружины «Змейка» и обит нетканым материалом. Модули оснащены функцией ручной регулировки глубины сиденья.

**Спинка:** высокоэластичные амортизирующие ленты и пенополиуретан. За дополнительную плату элементы могут быть оснащены механизмом ручной регулировки подголовника. Спинка в основной ткани.

**Исполнение:** модель доступна в однотонном или двухтонном исполнении.

**Ножки (высота 4,5 или 6 см):**

**Габариты:**

Высота изделия: 82-100 либо 84-102 см

Глубина изделия: 124 см

Высота сиденья: 45 либо 47 см

Глубина сиденья: 79 см

Глубина сиденья с функцией ST: 59 см

Подлокотник: 43 см

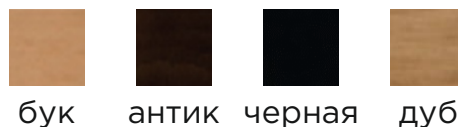

## Рекомендуемая комплектация гарнитура

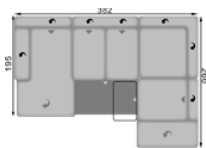

**AVL CanFLSTKV** - канале с ручным механизмом подъема для обеспечения доступа к ящику для хранения с ручной регулировкой глубины сиденья, подголовника и подлокотника слева;  
**2,5AELSTKV** - увеличенный двухместный элемент, трансформируемый в спальное место, с ручной регулировкой глубины сиденья и подголовников, без подлокотников;  
**SEKV** - угловой элемент с внутренним заостренным углом с регулируемыми подголовниками;  
**1,5SSTKVAhoFR** - полуторный элемент с выдвижным ящиком, с ручной регулировкой глубины сиденья и подголовника, с пуфом справа, с ручным механизмом подъема для обеспечения доступа к ящику для хранения.  
**Спальное место:** 294\*145 см

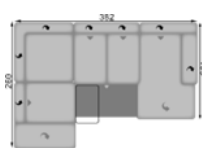

**AhoFL1,5SSTKV** - полуторный элемент с выдвижным ящиком, с ручной регулировкой глубины сиденья и подголовника, с пуфом слева, с ручным механизмом подъема для обеспечения доступа к ящику для хранения  
**SEKV** - угловой элемент с внутренним заостренным углом с регулируемыми подголовниками;  
**2,5AELSTKV** - увеличенный двухместный элемент, трансформируемый в спальное место, с ручной регулировкой глубины сиденья и подголовников, без подлокотников;  
**CanFRSTKV AVR** - канале с ручным механизмом подъема для обеспечения доступа к ящику для хранения с ручной регулировкой глубины сиденья, подголовника и подлокотника справа.  
**Спальное место:** 294\*145 см

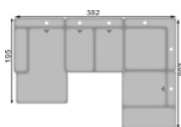

**CanLST** - канале с ручной регулировкой глубины сиденья и подлокотником слева;  
**2,5ELST** - увеличенный двухместный элемент, с ручной регулировкой глубины сиденья, без подлокотников;  
**SE** - угловой элемент с внутренним заостренным углом;  
**1,5STAhoR** - полуторный элемент с ручной регулировкой глубины сиденья с пуфом справа.

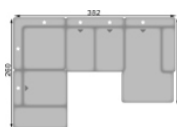

**AhoL1,5ST** - полуторный элемент с ручной регулировкой глубины сиденья с пуфом слева;  
**SE** - угловой элемент с внутренним заостренным углом;  
**2,5ELST** - увеличенный двухместный элемент, с ручной регулировкой глубины сиденья, без подлокотников;  
**CanRST** - канале с ручной регулировкой глубины сиденья и подлокотником справа

Название	Элемент	ДхВхГ	Название	Элемент	ДхВхГ
4AST		285x82(84)x124 285x100(102)x124	2ELST		108x82(84)x124 108x100(102)x124
3ST		246x82(84)x124 246x100(102)x124	1,5ELST		82x82(84)x124 82x100(102)x124
2,5ST		220x82(84)x124 220x100(102)x124	SE		120x82(84)x120 120x100(102)x120
3LST		203x82(84)x124 203x100(102)x124	SERR		120x82(84)x120 120x100(102)x120
2,5LST		177x82(84)x124 177x100(102)x124	3ALST		203x82(84)x124 203x100(102)x124
2LST		151x82(84)x124 151x100(102)x124	3ARST		203x82(84)x124 203x100(102)x124
1,5LST		125x82(84)x124 125x100(102)x124	2,5ALST		177x82(84)x124 177x100(102)x124
CanLST		128x82(84)x194 128x100(102)x194	3AELST		160x82(84)x124 160x100(102)x124
CanFLST		128x82(84)x194 128x100(102)x194	2,5AELST		134x82(84)x124 134x100(102)x124
AhoL2ST		166x82(84)x124 166x100(102)x124	2AELST		108x82(84)x124 108x100(102)x124
AhoFL2ST		166x82(84)x124 166x100(102)x124	Ho		60x45(47)x60
AhoL1,5ST		140x82(84)x124 140x100(102)x124	HoF		60x45(47)x60
AhoFL1,5ST		140x82(84)x124 140x100(102)x124	XXL Ho		129x45(47)x64
AhoFL1,5SST		140x82(84)x124 140x100(102)x124	XXL HoF		129x45(47)x64
AhoL1ST		114x82(84)x124 114x100(102)x124	Подушка декор. 50*50		50x50
AhoFL1ST		114x82(84)x124 114x100(102)x124	Подушка декор. 40*40		40x40
AhoL1SST		114x82(84)x124 114x100(102)x124	Подушка декор. 52*52		52x52
3ELST		160x82(84)x124 160x100(102)x124	Подушка декор. 62*62		62x62
2,5ELST		134x82(84)x124 134x100(102)x124	Подушка декор. 58*25		58x25



**Каркас:** березовые детали и березовая фанера высшего качества.

**Сиденье:** пенополиуретан. Имеет пружины «Змейка» и обит нетканым материалом.  
Возможность выбора высоты сиденья (43/45 см).  
Возможность выбора глубины сиденья.

**Спинка:** амортизирующие ленты и пенополиуретан. Спинка в основной ткани.

**Исполнение:** модель доступна в однотонном исполнении.

**Габариты:**

Высота изделия: 75 (98) либо 77 (100) см

Глубина изделия: 118 см

Высота сиденья: 43 либо 45 см

Глубина сиденья: 68 см

Глубина сиденья с функцией ST: 53 см

Подлокотник: 28 см

**Ножки (высота 16 или 18 см):**



Подробнее о коллекции тканей - на стр. 100

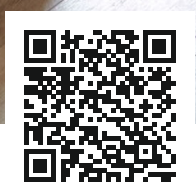



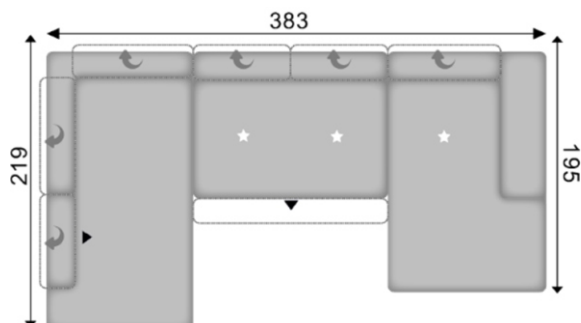







## Рекомендуемая комплектация гарнитура

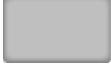

**1XKOGLSTKV** - прямой комбинированный элемент с регулируемым подголовником и регулировкой глубины сиденья;  
**2,5ELVZMOKV** - увеличенный двухместный элемент с регулируемыми подголовниками и с функцией управления электроприводом, для регулировки положения сиденья вперед, назад, без подлокотников;  
**CANGXRKV** - канале прямое с регулировкой подголовника, подлокотник справа

Название	Элемент	ДхВхГ
3KV		234x75(98) или 77(100) x118
2,5KV		206x75(98) или 77(100) x118
2,5LKV	2,5RKV	178x75(98) или 77(100) x118
2LKV	2RKV	148x75(98) или 77(100) x118
1,5LKV	1,5RKV	110x75(98) или 77(100) x118
AhoL1,5KV	1,5KVAhoR	112x75(98) или 77(100) x118
AhoL1,5XLKV	1,5XLKVAhoR	112x75(98) или 77(100) x140
CanGLKV	CanGRKV	101x75(98) или 77(100) x195
CanGXLKV	CanGXRKV	115x75(98) или 77(100) x195
1XKOGLKV	1XKOGRKV	118x75(98) или 77(100) x219

Название	Элемент	ДхВхГ
2,5ELKV		150x75(98) или 77(100) x118
2ELKV		120x75(98) или 77(100) x118
1,5ELKV		82x75(98) или 77(100) x118
SEGKV		118x75(98) или 77(100) x118
XLSELKV		140x75(98) или 77(100) x112
XLSEKRV		112x75(98) или 77(100) x140
Ho		60x43(45) x60
XXL Ho		127x43(45) x77
декор подушка 50x50		50x50
декор подушка 40x40		40x40
декор подушка 50x25		58x25

# Grace



функция ST -  
регулировка глубины  
сиденья

функция LA -  
регулировка подлокотника  
по высоте и углу наклона

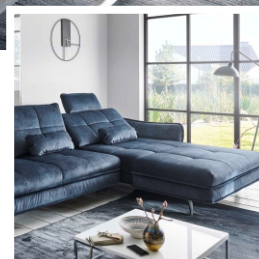
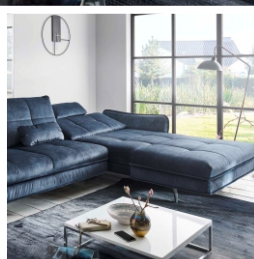

**Каркас:** березовые детали и березовая фанера высшего качества.

**Сиденье:** возможность выбора сиденья из пенополиуретана или пружинного блока. Имеет пружины змейка и обит нетканым материалом.

**Спинка:** амортизирующие ленты и пенополиуретан. Спинка в ткани заказа.

**Матрас:** в ткани заказа.

**Исполнение:** модель доступна в однотонном исполнении.

## Габариты:

Высота изделия: 90 см

Глубина изделия: 105 см

Высота сиденья: 45 см

Глубина сиденья: 68 см

Глубина сиденья с функцией ST: 53 см

Подлокотник: 15 см

Подлокотник (LAL): 15-26 см

## Ножки (высота 16 см):



Подробнее о коллекции тканей - на стр. 100





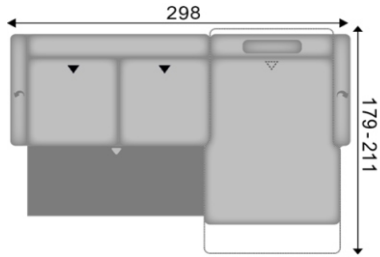





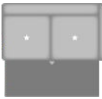



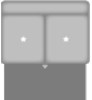



## Рекомендуемая комплектация гарнитура



**LAL 3AL ST** - трехместный элемент с трансформацией в спальное место, с регулировкой глубины сиденья и подлокотником слева с ручным механизмом регулировки  
**CanXLMoLiR KSG LAR** - канapé увеличенное с электрическим двигателем регулировки положения спинки и сиденья и регулируемым подлокотником справа  
**Размеры: 298 x 179 см**  
**Спальное место: 264 x 134 см**

Название	Элемент	ДхВхГ	Название	Элемент	ДхВхГ		
4A		229x90 x106	CanXLL		CanXLR	123x90 x179	
3		190x90 x105	CanXLMoLiL		CanXLMoLiR	123x90 x179-211	
2,5		164x90 x105	CanGXLL		CanGXLR	128x90 x179	
2		138x90 x105	CanGXLMoLiL		CanGXLMoLiR	128x90 x179-211	
3L		3R	175x90 x105	1XKOL		1XKOR	100x90 x220
2,5L		2,5R	149x90 x105	1XKOGL		1XKOGR	105x90 x220
2L		2R	123x90 x105	3EL		160x90 x105	
AhoL1,5		1,5AhoR	112x90 x105	2,5EL		134x90 x105	
CanXL		CanXR	97x90 x179	2EL		108x90 x105	
CanXMoLiL		CanXMoLiR	97x90 x179-211	SE		100x90 x100	
CanGXL		CanGXR	102x90 x179	SEG		105x90 x105	
CanGXMoLiL		CanGXMoLiR	102x90 x179-211				

Название	Элемент	ДхВхГ
3AL	 3AR 	175x90x105
2,5AL	 2,5AR 	149x90x105
3AEL		160x90x105
2,5AEL		134x90x105
Но		60x45x60
XXL Но		132x45x68
подушка 50x50		50x50
подушка 40x40		40x40
подушка 56x25		58x25
подголовник стандартный KS		57x26x12
подголовник увеличенный KSG		67x26x12
подголовник премиум PKS		50x26x23
подголовник премиум увеличенный PKSG		60x26x23
заглушки подголовника		
Регулировка подлокотника (LAL)		

# Artus-G



Сан F -  
канapé с ругным  
механизмом подъема



**Каркас:** березовые детали и березовая фанера высшего качества.

**Сиденье:** возможность выбора сиденья из пенополиуретана или пружинного блока. Имеет пружины «Змейка» и обит нетканым материалом. Возможность выбора высоты сиденья.

**Спинка:** амортизирующие ленты и пенополиуретан. Спинка в ткани заказа.

**Матрас:** в ткани заказа.

**Исполнение:** модель доступна в однотонном исполнении.

## Габариты:

Высота изделия: 83-98 или 85-100 см

Глубина изделия: 115 см

Высота сиденья: 45 или 47 см

Глубина сиденья: 79 см

Глубина сиденья с функцией ST: 59 см

Подлокотник: 32 см

## Ножки (высота 4,5 или 6 см):



бук

антик

черная

дуб



Подробнее о коллекции тканей - на стр. 100



## Рекомендуемая комплектация гарнитура

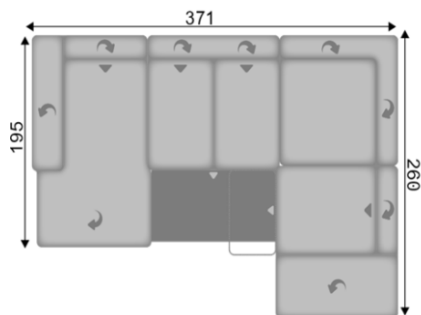

**AVL CanFLSTKV** - канapé с ручным механизмом подъема для обеспечения доступа к ящику для хранения с ручной регулировкой глубины сиденья, подголовника и подлокотника слева











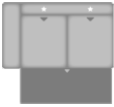
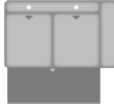
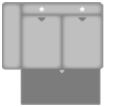
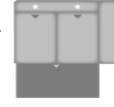

**2,5AELSTKV** увеличенный двухместный элемент, трансформируемый в спальное место, с ручной регулировкой глубины сиденья и подголовников, без подлокотников

**SEKV** угловой элемент с внутренним заостренным углом с регулируемыми подголовниками

**1,5SSTKVAHoFR** - полуторный элемент с выдвигаемым ящиком, с ручной регулировкой глубины сиденья и подголовника, с пуфом справа, с ручным механизмом подъема для обеспечения доступа к ящику для хранения

**Спальное место: 294 x 145 см**

Название	Элемент	ДхВхГ	Название	Элемент	ДхВхГ
4AST		267x83(98) или85(100) x115	AhoFL2SST	2SSTAHoFR	166x83(98) или85(100) x115
3ST		224x83(98) или85(100) x115	AhoL1,5ST	1,5STAHoR	140x83(98) или85(100) x115
2,5ST		198x83(98) или85(100) x115	AhoFL1,5ST	1,5STAhoFR	140x83(98) или85(100) x115
3LST	3RST	192x83(98) или85(100) x115	AhoL1,5SST	1,5SSTAhoR	140x83(98) или85(100) x115
2,5LST	2,5RST	166x83(98) или85(100) x115	AhoFL1,5SST	1,5SSTAhoFR	140x83(98) или85(100) x115
2LST	2RST	140x83(98) или85(100) x115	AhoL1ST	1STAhoR	114x83(98) или85(100) x115
2SLST	2SRST	140x83(98) или85(100) x115	AhoFL1ST	1STAhoFR	114x83(98) или85(100) x115
1,5LST	1,5RST	114x83(98) или85(100) x115	AhoFL1SST	1SSTAhoFR	114x83(98) или85(100) x115
1,5SLST	1,5SRST	114x83(98) или85(100) x115	3ELST		160x83(98) или85(100) x115
CanLST	CanRST	117x83(98) или85(100) x195	2,5ELST		134x83(98) или85(100) x115
CanFLST	CanFRST	117x83(98) или85(100) x195	2ELST		108x83(98) или85(100) x115
AhoL2ST	2STAHoR	166x83(98) или85(100) x115	1,5ELST		82x83(98) или85(100) x115
AhoFL2ST	2STAHoFR	166x83(98) или85(100) x115			

Название	Элемент	ДхВхГ
SE		120x83(98) или 85(100) x120
SERR		120x83(98) или 85(100) x120
3ALST	 3ARST 	192x83(98) или 85(100) x115
2,5ALST	 2,5ARST 	166x83(98) или 85(100) x115
3AELST		160x83(98) или 85(100) x115
2,5AELST		134x83(98) или 85(100) x115
2AELST		108x83(98) или 85(100) x115
Ho		60x45(47) x60
HoF		60x45(47) x60
XXL Ho		129x45(47) x64
XXL HoF		129x45(47) x64
подушка декор. 50x50		50x50
подушка декор. 40x40		40x40
подушка 58x25		58x25



**Каркас:** березовые детали и березовая фанера высшего качества.

**Сиденье:** возможность выбора сиденья из пенополиуретана или пружинного блока. Имеет пружины «Змейка» и обит нетканым материалом. Возможность выбора высоты сиденья (47/49). Возможность функции регулировки глубины сиденья.

**Спинка:** амортизирующие ленты и пенополиуретан. Спинка в ткани заказа.

**Матрас:** в ткани заказа.

**Исполнение:** модель доступна в однотонном исполнении.

**Габариты:**

Высота изделия: 87 или 89 см  
 Глубина изделия: 116 см  
 Высота сиденья: 47 или 49 см  
 Глубина сиденья: 76 см  
 Глубина сиденья с функцией ST: 56 см  
 Подлокотник: 12 см  
 Подлокотник типа (LAL): 12-24 см

**Ножки (высота 11 или 13 см):**

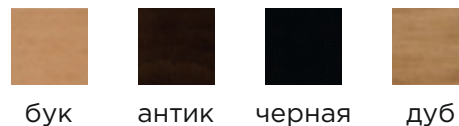

Подробнее о коллекции тканей - на стр. 100





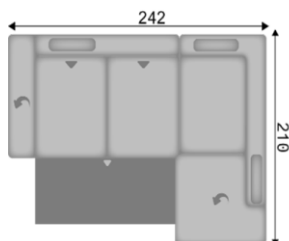











## Рекомендуемая комплектация гарнитура



**LAL KSL 2,5ALST** - увеличенный двухместный элемент, трансформируемый в спальное место, подлокотник слева с ручным механизмом регулировки по углу наклона, подголовник слева, ручная регулировка глубины сиденья;  
**KSLR 1XKOKPR** - комбинированный увеличенный элемент, с ручным механизмом подъема корпуса и ящиком для хранения, подголовник слева и справа.  
**Спальное место: 182x143 см**

Название	Элемент	ДхВхГ	Название	Элемент	ДхВхГ
3ST		184x87(89) x116	AhoFL1,5ST	1,5STAhoFR	140x87(89) x116
2,5ST		158x87(89) x116	AhoL1,5SST	1,5SSTAhoR	140x87(89) x116
3LST	3RST	172x87(89) x116	AhoFL1,5SST	1,5SSTAhoFR	140x87(89) x116
2,5LST	2,5RST	146x87(89) x116	AhoL1ST	1STAhoR	114x87(89) x116
2LST	2RST	120x87(89) x116	AhoFL1ST	1STAhoFR	114x87(89) x116
2SLST	2SRST	120x87(89) x116	AhoL1SST	1SSTAhoR	114x87(89) x116
1,5LST	1,5RST	94x87(89) x116	AhoFL1SST	1SSTAhoFR	114x87(89) x116
1,5SLST	1,5SRST	94x87(89) x116	3ELST		160x87(89) x116
CanXL	CanXR	97x87(89) x184	2,5ELST		134x87(89) x116
CanXFL	CanXFR	97x87(89) x184	2ELST		108x87(89) x116
1XKOPL	1XKOPR	96x87(89) x210	1,5ELST		82x87(89) x116
1XKOKPL	1XKOKPR	96x87(89) x210	SE		111x87(89) x111
AhoL2ST	2STAhoR	166x87(89) x116	SERR		111x87(89) x111
AhoFL2ST	2STAhoFR	166x87(89) x116	3ALST	3ARST	172x87(89) x116
AhoL2SST	2SSTAhoR	166x87(89) x116	2,5ALST	2,5ARST	146x87(89) x116
AhoFL2SST	2SSTAhoFR	166x87(89) x116	3AELST		160x87(89) x116
AhoL1,5ST	1,5STAhoR	140x87(89) x116	2,5AELST		134x87(89) x116

Название	Элемент	ДхВхГ
2AELST		108x87(89) x116
Ho		60x47(49) x60
HoF		60x47(49) x60
XXL Ho		129x47(49) x64
XXL HoF		129x47(49) x64
подушка декор. 50x50		50x50
подушка декор. 40x40		40x40
подушка 58x25		58x25
подголовник стандартный KS		52x24x10
подголовник премиум PKS		50x28x23
комфортабельный подголовник CKS		44x32x10
заглушки подголовника KS-Vorrichtung KSV		
Функция LA		
Функция ST		

# Chill



*функция AV-  
регулировка подлокотника  
по углу наклона*



**Каркас:** березовые детали и березовая фанера высшего качества.

**Сиденье:** пенополиуретан.

Имеет пружины «Змейка» и обит нетканым материалом.

Возможность выбора высоты сиденья (42/45 см).

Возможна функция регулировки глубины сиденья.

**Спинка:** амортизирующие ленты и пенополиуретан. Спинка в ткани заказа.

**Матрас:** в ткани заказа.

**Исполнение:** модель доступна в однотонном исполнении.

**Габариты:**

Высота изделия: 81 или 84 см

Глубина изделия: 112 см

Высота сиденья: 42 или 45 см

Глубина сиденья: 67 см

Глубина сиденья с функцией ST: 52 см

Подлокотник: 38 см

**Ножки (высота 8 или 11 см):**



бук

антик

черная

дуб



Подробнее о коллекции тканей - на стр. 100



## Рекомендуемая комплектация гарнитура

KSL 2KOSL KSR - KSL 3AR KSR AVR

3L-2KOR

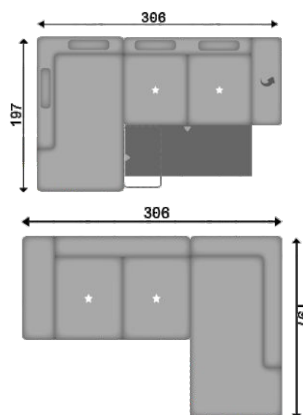

**KSL 2KOSL KSR** - двухместный комбинированный элемент с выдвижным ящиком, левый, со стандартными подголовниками слева и справа, регулируемые по высоте и наклону;







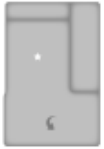

**KSL 3AR KSR AVR** - трехместный элемент, трансформируемый в спальное место, подлокотник справа с ручным механизмом регулировки по углу наклона, со стандартными подголовниками слева и справа, регулируемые по высоте и наклону.

**Спальное место: 152x132 см** (без учёта смежного элемента).

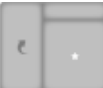
**3L** - трехместный элемент, подлокотник слева;

**2KOR** - двухместный комбинированный элемент правый.

Название	Элемент	Название	Элемент	ДхВхГ
4A				276x81(84)x112
3				236x81(84)x112
2,5				210x81(84)x112
3L		3R		198x81(84)x112
2,5L		2,5R		172x81(84)x112
2L		2R		146x81(84)x112
2KOL		2KOR		108x81(84)x197
2KOSL		2KOSR		108x81(84)x197
CanL		CanR		120x81(84)x180

Название	Элемент	Название	Элемент	ДхВхГ
CanFL		CanFR		120x81(84)x180
AhoL1,5		1,5AhoR		136x81(84)x112
AhoFL1,5		1,5AhoFR		136x81(84)x112
2,5EL				134x81(84)x112
2EL				108x81(84)x112
SE				110x81(84)x110
3AL		3AR		198x81(84)x112
2,5AL		2,5AR		172x81(84)x112
2,5AEL				134x81(84)x112

Название	Элемент	ДхВхГ	Название	Элемент	ДхВхГ
Ho		60x42(45)60	Декор подушка 40x40		40x40
HoF		60x42(45)60	подголовник стандартный KS		52x24x9
XXL Ho		135x42(45)63	подголовник стандартный малый KSK		48x24x9
XXL HoF		135x42(45)63	заглушки подголовника		
Декор подушка 50x50		50x50			

# Еlegance

КОЛЛЕКЦИЯ





Коллекция диванов «Elegance» от бренда «DeStyle» — это про тонкий вкус и безупречный стиль.

Особое внимание в дизайне уделено декоративному шву — выразительному элементу, который делает каждый диван по-настоящему уникальным. Он подчёркивает чёткость силуэта и архитектурность форм, придаёт мягкой мебели завершенность и премиальность, продуманность геометрии — будто линия, выведенная рукой мастера.

Крестовидный шов — смелый дизайнерский ход, который оживляет поверхность дивана, вносит ритмичность и визуальную динамику. Такой элемент делает диваны из коллекции оригинальными и визуально интересными, акцентируя внимание на текстуре и форме, раскрывая индивидуальность каждого изделия.

В «Elegance» нет лишнего — только баланс формы, текстуры и нетривиального вкуса. Это коллекция для тех, кто выбирает эстетичное, качественное и выразительное.

«DeStyle» «Elegance»: официальное производство в Беларуси — европейское качество с душой.

# Dakota-G



функция WA - трансформация спинки, сиденья и подставки для ног

функция FA - трансформация спинки в столик, встраиваемая розетка и USB порт

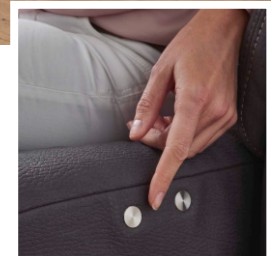
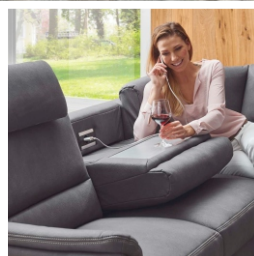

**Каркас:** березовые детали и березовая фанера высшего качества.

**Сиденье:** возможность выбора сиденья из пенополиуретана или пружинного блока.

Возможность выбора высоты сиденья (46/49 см).

**Спинка:** амортизирующие ленты и пенополиуретан.

Спинка в ткани заказа.

**Матрас:** в ткани заказа.

**Исполнение:** модель доступна только в однотонном исполнении.

## Габариты:

Высота изделия: 89 или 92 см

Глубина изделия: 97 см

Высота сиденья: 46 или 49 см

Глубина сиденья: 54 см

Подлокотник: 22 см

## Ножки (высота 8 или 11 см):

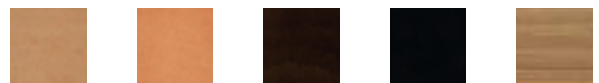

бук

ольха

антик

черная

дуб



Подробнее о коллекции тканей - на стр. 100

# Dakota-S

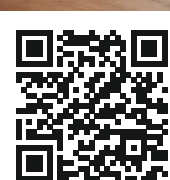

## Рекомендуемая комплектация гарнитура

PKSL WA1L 3LW WA1R PKSR - SEL - 2SR PKSR

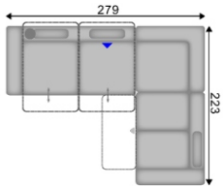

**PKSL WA1L 3LW WA1R PKSR** - трехместный элемент, подлокотник слева, с регулированием положением спинки, сидения и подставки под ноги с помощью электропривода справа и слева, подголовники премиум справа и слева, регулируемые по высоте и наклону;  
**SEL** - угловой элемент с внутренним заостренным углом, слева;  
**2SR PKSR** - двухместный элемент с выдвижным ящиком для хранения, подлокотник справа, подголовник премиум справа, регулируемый по высоте и наклону

PKS CanMoL-2,5APELEL-PERRR-FAL 2,5RW WA1R PKSR

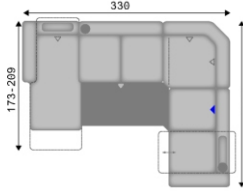

**PKS CanMoL** - канале с электрическим двигателем для регулировки положения спинки и сидения, подлокотник слева, с подголовником премиум, регулируемым по высоте и наклону;  
**2,5APELEL** - увеличенный двухместный элемент, с ручным механизмом трансформации с трапециевидным поперечным спальным местом, без подлокотников;  
**PERRR** - угловой элемент с внутренним трапециевидным углом, справа, с ручным механизмом регулирования трансформации спинок;  
**FAL 2,5RW WA1R PKSR** - увеличенный двухместный элемент, подлокотник слева, с откидной вперед спинкой слева, трансформируемой в столик (ручное управление) предоставляющей доступ к встроенной розетке и USB-порту, с регулированием положение спинки, сидения и подставки под ноги с помощью электропривода справа, подголовник стандартный справа  
**Спальное место: 140x122 см** (без учёта смежного элемента)

PKSL WA1L 2,5LW WA1R PKSR - CanGFR PKS

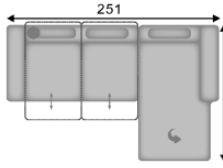

**PKSL WA1L 2,5LW WA1R PKSR** - увеличенный двухместный элемент, подлокотник слева, с регулированием положение спинки, сидения и подставки под ноги с помощью электропривода справа и слева, подголовники премиум справа и слева, регулируемые по высоте и наклону;  
**CanGFR PKS** - канале прямолинейная с ручным механизмом подъема для обеспечения доступа в ящик для хранения, подлокотник справа, подголовник премиум, регулируемый по высоте и наклону

PKSL WA1L 3W WA1R PKSR - PKSL WA1L 2,5W WA1R PKSR

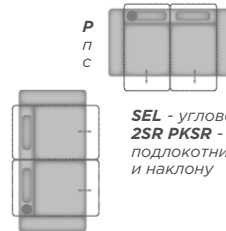

**PKSL WA1L 3LW WA1R PKSR** - трехместный элемент, подлокотник слева, с регулированием положение спинки, сидения и подставки под ноги с помощью электропривода справа и слева, подголовники премиум справа и слева, регулируемые по высоте и наклону;  
**SEL** - угловой элемент с внутренним заостренным углом, слева;  
**2SR PKSR** - двухместный элемент с выдвижным ящиком для хранения, подлокотник справа, подголовник премиум справа, регулируемый по высоте и наклону

Название	Элемент	ДхВхГ	Название	Элемент	ДхВхГ
4A		240x89(92)x97	1,5SL	1,5SR	104x89(92)x97
3		204x89(92)x97	1L	1R	78x89(92)x97
3W		204x89(92)x97	1LW	1RW	76x89(92)x97
2,5		178x89(92)x97	AhoL2	2AhoR	169x89(92)x97
2,5W		178x89(92)x97	AhoL2S	2SAhoR	169x89(92)x97
2		152x89(92)x97	AhoFL2	2AhoFR	169x89(92)x97
2W		152x89(92)x97	AhoFL2S	2SAhoFR	169x89(92)x97
1		100x89(92)x97	AhoL1,5	1,5AhoR	143x89(92)x97
1W		98x89(92)x97	AhoFL1,5	1,5AhoFR	143x89(92)x97
3L		182x89(92)x97	AhoFL1,5S	1,5SAhoFR	143x89(92)x97
3R		182x89(92)x97			
3LW	3RW	182x89(92)x97			
2,5L	2,5R	156x89(92)x97	AhoL1	1AhoR	117x89(92)x97
2,5LW	2,5RW	156x89(92)x97	AhoFL1	1AhoFR	117x89(92)x97
2L	2R	130x89(92)x97	AhoFL1S	1SAhoFR	117x89(92)x97
2LW	2RW	130x89(92)x97	AhoL	AhoR	61x89(92)x97
2SL	2SR	130x89(92)x97	CanGL	CanGR	95x89(92)x173
1,5L	1,5R	104x89(92)x97	CanGFL	CanGFR	95x89(92)x173
1,5LW	1,5RW	102x89(92)x97			

Название	Элемент	ДхВхГ	Название	Элемент	ДхВхГ
CanGMoL	CanGMoR	95x89(92)x173-209	1EL		56x89(92)x97
CanL	CanR	90x89(92)x173	1ELW		54x89(92)x97
CanFL	CanFR	90x89(92)x173	SE		93x89(92)x93
CanMoL	CanMoR	90x89(92)x173-209	SERR		93x89(92)x93
1,5KOL	1,5KOR	92x89(92)x235	SEG		97x89(92)x97
1,5KOFL	1,5KOFR	92x89(92)x235	SEGRR		97x89(92)x97
1,5KOSFL	1,5KOSFR	92x89(92)x235	SEL	SER	93x89(92)x97
1,5KOGL	1,5KOGR	97x89(92)x235	RE		106x89(92)x106
1,5KOGFL	1,5KOGFR	97x89(92)x235	RERR		106x89(92)x106
1,5KOGSFL	1,5KOGSFR	97x89(92)x235	PEL	PER	106x89(92)x106
			PELRR	PERRR	106x89(92)x106
1KOL	1KOR	92x89(92)x203	3AL	3AR	182x89(92)x97
1KOLRR	1KORRR	92x89(92)x203	3AEL		160x89(92)x97
1KOFL	1KOFR	92x89(92)x203	2,5AL	2,5AR	156x89(92)x97
1KOFLRR	1KOFRRR	92x89(92)x203	2,5AEL		134x89(92)x97
1KOGL	1KOGR	97x89(92)x203	2AEL		108x89(92)x97
1KOGLRR	1KOGRRR	97x89(92)x203	3APEL	3APER	182x89(92)x97
1KOGFL	1KOGFR	97x89(92)x203	3APELEL	3APEREL	160x89(92)x97
1KOGFLRR	1KOGFRRR	97x89(92)x203	2,5APEL	2,5APER	156x89(92)x97
			2,5APELEL	2,5APEREL	134x89(92)x97
3EL		160x89(92)x97	2APELEL	2APEREL	108x89(92)x97
3ELW		160x89(92)x97	Ho	HoF	60x46(49)x60
2,5EL		134x89(92)x97	XXL Ho	XXL HoF	130x46(49)x65
2,5ELW		134x89(92)x97	подголовник, стандартный, KS		47x20x18
2EL	2ELW	108x89(92)x97	подголовник, премиум PKS		50x28x23
2SEL		108x89(92)x97	заглушки подголовника		
1,5EL		82x89(92)x97	декор подушка 40x40		40x40
1,5ELW		80x89(92)x97	декор подушка 50x50		50x50

# Gambia-6

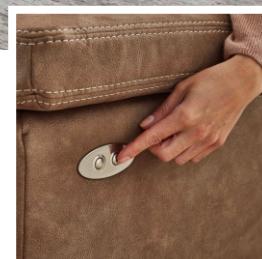
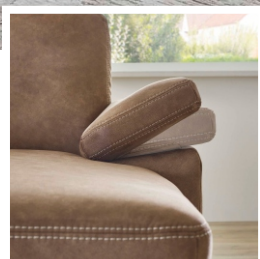

**Каркас:** березовые детали и березовая фанера высшего качества.

**Сиденье:** возможность выбора сиденья из пенополиуретана или пружинного блока. Имеет пружины «Змейка» и обито нетканым материалом. Возможность выбора высоты сиденья (46/48 см).

**Спинка:** амортизирующие ленты и пенополиуретан. Спинка в ткани заказа.

**Матрас:** в ткани заказа.

**Исполнение:** модель доступна в однотонном исполнении.

## Габариты:

Высота изделия: 90 или 92 см

Глубина изделия: 93 см

Высота сиденья: 46 или 48 см

Глубина сиденья: 56 см

Подлокотник: 27 см

## Ножки (высота 11 см или 13 см):



бук



ольха



антик



черная



дуб



Подробнее о коллекции тканей - на стр. 100

# Sambia-S



*функция Mo-управление  
с электроприводом  
для трансформации  
положения спинки и сиденья*



## Рекомендуемая комплектация гарнитура

AVL KS CanMoL - 2,5AEL - 1,5KOSFR KSR

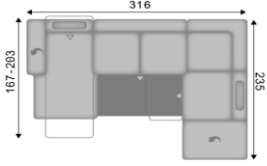

**AVL KS CanMoL** - канале с электрическим двигателем для регулировки положения спинки и сиденья, подлокотник слева с ручным механизмом регулировки по высоте и углу наклона, подголовник стандартный, регулируемый по высоте и наклону;  
**2,5AEL** - увеличенный двухместный элемент, трансформируемый в спальное место, без подлокотников;  
**1,5KOSFR KSR** - полуторный комбинированный элемент правый, с ручным механизмом подъема

для обеспечения доступа в ящик для хранения и с выдвижным ящиком для хранения, подголовник стандартный справа, регулируемый по высоте и наклону  
**Спальное место: 126x125 см** (без учёта смежного элемента)

AVL KSL 3AL - 1.5KOSFR KSR - 1

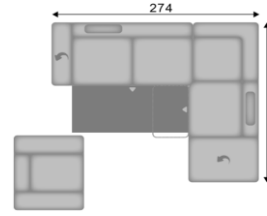

**AVL KSL 3AL** - трехместный элемент, трансформируемый в спальное место, подлокотник слева с ручным механизмом регулировки по высоте и углу наклона, подголовник стандартный слева, регулируемый по высоте и наклону;  
**1,5KOSFR KSR** - полуторный комбинированный элемент правый, с ручным механизмом подъема для обеспечения доступа в ящик для хранения и с выдвижным ящиком для хранения, подголовник стандартный справа, регулируемый по высоте и наклону;  
**1** - кресло

**Спальное места: 152 x 125 см** (без учёта смежного элемента)

CanL - 3AEL - SERR - 2SR - 1

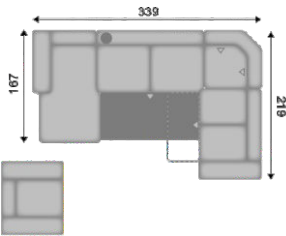

**CanL** - канале, подлокотник слева;  
**3AEL** - трехместный элемент, трансформируемый в спальное место, без подлокотников;  
**SERR** - угловой элемент с внутренним заостренным углом, с ручным механизмом регулирования трансформации спинок;  
**2SR** - двухместный элемент с выдвижным ящиком для хранения, подлокотник справа;  
**1** - кресло  
**Спальное место: 152x125 см** (без учёта смежного элемента)

3AL - CanFR - 1

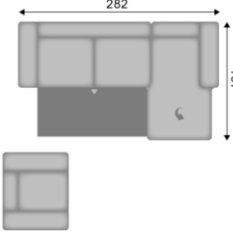

**3AL** - трехместный элемент, трансформируемый в спальное место, подлокотник слева;  
**CanFR** - канале с ручным механизмом подъема для обеспечения доступа к ящику для хранения, подлокотник справа;  
**1** - кресло  
**Спальное место: 152 x 125 см** (без учёта смежного элемента)

Название	Элемент	ДхВхГ	Название	Элемент	ДхВхГ
3		214x90(92) x93	AhoL2	2AhoR	171x90(92) x93
2,5		188x90(92) x93	AhoFL2	2AhoFR	171x90(92) x93
2		162x90(92) x93	AhoFL2S	2SAhoFR	171x90(92) x93
1		110x90(92) x93	AhoL1,5	1,5AhoR	145x90(92) x93
3L	3R	187x90(92) x93	AhoFL1,5	1,5AhoFR	145x90(92) x93
2,5L	2,5R	161x90(92) x93	AhoFL1,5S	1,5SAhoFR	145x90(92) x93
2L	2R	135x90(92) x93	AhoL1	1AhoR	119x90(92) x93
2SL	2SR	135x90(92) x93	AhoFL1	1AhoFR	119x90(92) x93
1,5L	1,5R	109x90(92) x93	AhoFL1S	1SAhoFR	119x90(92) x93
1L	1R	83x90(92) x93			

Название	Элемент	ДхВхГ	Название	Элемент	ДхВхГ	
1,5KOL	1,5KOR	87x90(92) x235	3EL		160x90(92) x93	
1,5KOFL	1,5KOFR	87x90(92) x235	2,5EL		134x90(92) x93	
1,5KOSFL	1,5KOSFR	87x90(92) x235	2EL		108x90(92) x93	
1KOL	1KOR	87x90(92) x200	1,5EL		82x90(92) x93	
1KOFL	1KOFR	87x90(92) x200	1EL		56x90(92) x93	
CanL	CanR	95x90(92) x167	3AL		3AR	187x90(92) x93
CanFL	CanFR	95x90(92) x167	3AEL			160x90(92) x93
CanMoL	CanMoR	95x90(92) x167-203	2,5AL		2,5AR	161x90(92) x93
SE		87x90(92) x87	2,5AEL			134x90(92) x93
SERR		87x90(92) x87	Ho			60x46(48) x60
RE		100x90(92) x100	XXL Ho			130x46(48) x65
RERR		100x90(92) x100	XXL HoF			130x46(48) x65
			подголовник премиум PKS			50x28x23
			подголовник стандартный KS			52x17x15
			заглушки подголовника			
			Декор подушка 40x40			40x40
			Декор подушка 50x50			50x50



**Каркас:** березовые детали и березовая фанера высшего качества.

**Сиденье:** возможность выбора сиденья из пенополиуретана или пружинного блока. Имеет пружины «Змейка» и обит нетканым материалом.

**Спинка:** амортизирующие ленты и пенополиуретан.

Спинка в ткани заказа.

**Матрас:** в ткани заказа.

**Исполнение:** модель доступна в однотонном или в двухтонном исполнении.

**Габариты:**

Высота изделия: 84 см

Глубина изделия: 93 см

Высота сиденья: 45 см

Глубина сиденья: 55 см

Подлокотник: 24 см

**Ножки (высота 11 см):**



бук



ольха



антик



**Ножки для пуфов (высота 11 см):**



черная



дуб



Подробнее о коллекции тканей - на стр. 100



*функция Мо-управление  
с электроприводом  
для трансформации положения  
спинки и сиденья*



## Рекомендуемая комплектация гарнитура

KSL 2,5APEL-PERRR-2SR KSR 1KS

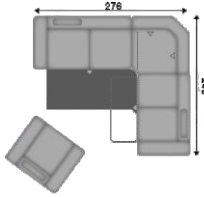

**KSL 2,5APEL** - увеличенный двухместный элемент с трапециевидным спальным местом, подлокотник слева и с подголовником стандартным слева, регулируемый по высоте и наклону;  
**PERRR** - угловой элемент с внутренним трапециевидным углом с ручным механизмом регулирования трансформации спинок, правый;  
**2SR KSR** - двухместный элемент с выдвижным ящиком для хранения, подлокотник справа и с подголовником стандартным справа, регулируемый по высоте и наклону;  
**1 KS** - кресло со стандартным подголовником, регулируемым по высоте и наклону.

Спальное место: 156 x 125 см (без учёта смежного элемента)

KSL 2L - RE - 2R KSR 1

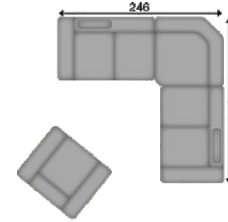

**KSL 2L** - двухместный элемент, подлокотник слева и с подголовником стандартным слева, регулируемый по высоте и наклону;  
**RE** - угловой элемент с внутренним закругленным углом;  
**2R KSR** - двухместный элемент, подлокотник справа и с подголовником стандартным справа, регулируемый по высоте и наклону;  
**1** - кресло

CanL-3APELEL-PER-2SR 1

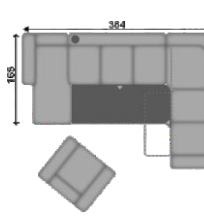

**CanL** - канапе, подлокотник слева;  
**3APELEL** - трехместный элемент с трапециевидным спальным местом, без подлокотников;  
**PER** - угловой элемент с внутренним трапециевидным углом, правый;  
**2SR** - двухместный элемент с выдвижным ящиком для хранения, подлокотник справа;  
**1** - кресло

Спальное место: 184 x 125 см (без учёта смежного элемента)

3L KSL - CanR KS 1

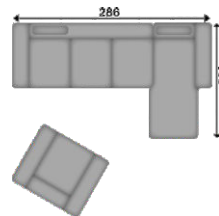

**3L KSL** - трехместный элемент, подлокотник слева и с подголовником стандартным слева, регулируемый по высоте и наклону ;  
**CanR KS** - канапе, подлокотник справа и с подголовником стандартным, регулируемый по высоте и наклону;  
**1** - кресло

Название	Элемент	ДхВхГ	Название	Элемент	ДхВхГ
3		226x84x93	AhoL1,5S		145x84x93
3		226x84x93	AhoFL1,5		145x84x93
2,5		198x84x93	AhoFL1,5S		145x84x93
2,5		198x84x93	1,5KOL		87x84x235
2		168x84x93	1,5KOSL		87x84x235
2S		168x84x93	1,5KOSL		87x84x235
1		110x84x93	1,5KOFL		87x84x235
3L	3R	202x84x93	1,5KOSFL		87x84x235
3L	3R	202x84x93	1,5KOGFL		92x84x235
2,5L	2,5R	174x84x93	1,5KOGSL		92x84x235
2,5L	2,5R	174x84x93	1,5KOGFL		92x84x235
2L	2R	144x84x93	1,5KOGSFL		92x84x235
2SL	2SR	144x84x93	1,5KOGSFL		92x84x235
1,5L	1,5R	106x84x93			
1,5SL	1,5SR	106x84x93			
1L	1R	86x84x93			
AhoL2	2AhoR	183x84x93			
AhoL2S	2SAhoR	183x84x93			
AhoFL2	2AhoFR	183x84x93			
AhoFL2S	2SAhoFR	183x84x93			
AhoL1,5	1,5AhoR	145x84x93			

Название	Элемент	ДхВхГ	Название	Элемент	ДхВхГ
CanL	CanR	84x84x165	SERR		87x84x87
CanFL	CanFR	84x84x165	RE		102x84x102
CanMoL	CanMoR	89x84x165-201	RERR		102x84x102
CanGL	CanGR	89x84x165	3AL	3AR	202x84x93
CanGFL	CanGFR	89x84x165	3AEL		178x84x93
CanGMoL	CanGMoR	94x84x165-201	2,5AL	2,5AR	174x84x93
3EL		178x84x93	2,5AEL		150x84x93
3EL		178x84x93	2AEL		120x84x93
2,5EL		150x84x93	3APEL	3APER	202x84x93
2,5EL		150x84x93	3APELEL	3APEREL	178x84x93
2EL		120x84x93	2,5APEL	2,5APER	174x84x93
2SEL		120x84x93	2,5APELEL	2,5APEREL	150x84x93
1,5EL		82x84x93	2APELEL	2APEREL	120x84x93
1EL		62x84x93	Ho		60x45x60
PEL	PER	102x84x102	HoF		60x45x60
PELRR	PERRR	102x84x102	XXL Ho		130x45x65
SE		87x84x87	XXL HoF		130x45x65
SEL	SER	87(92)x84x92(87)	подголовник стандартный KS		45x22x17
			подголовник премиум PKS		50x28x23
			заглушки подголовника		
			Декор подушка 40x40		40x40
			Декор подушка 50x50		50x50

# Toulouse-9



**Каркас:** березовые детали и березовая фанера высшего качества.

**Сиденье:** возможность выбора сиденья из пенополиуретана или пружинного блока. Имеет пружины «Змейка» и обит нетканым материалом.

**Спинка:** амортизирующие ленты и пенополиуретан.

Спинка в ткани заказа.

**Матрас:** в ткани заказа.

**Исполнение:** модель доступна только в однотонном исполнении.

## Габариты:

Высота изделия: 91 см  
 Глубина изделия: 91 см  
 Высота сиденья: 44 см  
 Глубина сиденья: 53 см  
 Подлокотник: 17 см

## Ножки (высота 3,5 и 8 см):

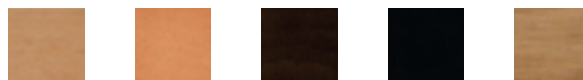

бук ольха антик черная дуб



Подробнее о коллекции тканей - на стр. 100

# Toulouse-S



## Рекомендуемая комплектация гарнитура

KSL 2,5 APEL - PERRR - KSR  
2SEL - AHOFR - 1KS

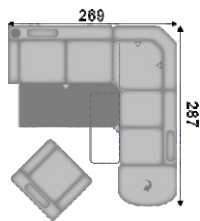

**KSL 2,5APEL** - увеличенный двухместный элемент с трапециевидным спальным местом, подлокотник слева и с подголовником стандартным слева, регулируемый по высоте и наклону;  
**PERRR** - угловой элемент с внутренним трапециевидным углом с ручным механизмом регулирования трансформации спинок, правый;  
**2SEL KSR** - двухместный элемент с выдвижным ящиком для хранения, без подлокотников, с подголовником стандартным справа, регулируемый по высоте и наклону;  
**AhoFR** - пуф с ручным механизмом подъема для обеспечения доступа к ящику для хранения, справа;  
**1KS** - кресло со стандартным подголовником, регулируемый по высоте и наклону.  
**Спальное место: 156 x 124 см** (без учёта смежного элемента)

KSL 3L - CanR KS - 1

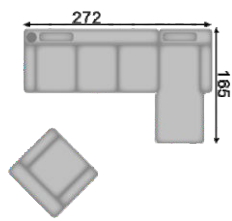

**KSL 3L** - трехместный элемент, подлокотник слева, со стандартным подголовником, регулируемым по высоте и наклону;  
**CanR KS** - канале, подлокотник слева, со стандартным подголовником, регулируемым по высоте и наклону;  
**1** - кресло

WA1L 2LW - PELRR -  
2,5APEREL - CanMoR KS

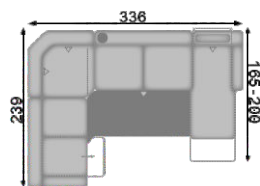

**WA1L 2LW** - двухместный элемент с функцией WallAway слева, с подлокотником слева;  
**PELRR** - угловой элемент с внутренним трапециевидным углом с ручным механизмом регулирования трансформации спинок, левый;  
**2,5APEREL** - увеличенный двухместный элемент с трапециевидным спальным местом, без подлокотников;  
**CanMoR KS** - канале с электрическим двигателем для регулировки положения спинки и сиденья, подлокотник справа, со стандартным подголовником, регулируемым по высоте и наклону.  
**Спальное место: 156 x 124 см** (без учёта смежного элемента)

2SL - PEL - 3APER - 1

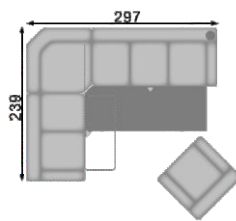

**2SL** - двухместный элемент с выдвижным ящиком для хранения, с подлокотником слева;  
**PEL** - угловой элемент с внутренним трапециевидным углом, левый;  
**3APER** - трехместный элемент с трапециевидным спальным местом, подлокотник справа;  
**1** - кресло.  
**Спальное место: 184 x 124 см** (без учёта смежного элемента)

Название	Элемент	ДхВхГ	Название	Элемент	ДхВхГ
3		212x91x91	2,5L	2,5R	167x91x91
3		212x91x91	2,5L	+2,5R	167x91x91
3W		212x91x91	2,5LW	2,5RW	167x91x91
2,5		184x91x91	2L	2R	137x91x91
2,5		184x91x91	2LW	2RW	137x91x91
2,5W		184x91x91	2SL	2SR	137x91x91
2		154x91x91	1,5L	1,5R	99x91x91
2W		154x91x91	1,5LW	1,5RW	97x91x91
2S		154x91x91	1,5SL	1,5SR	99x91x91
1		96x91x91	1L	1R	79x91x91
1W		94x91x91	1LW	1RW	77x91x91
3L	3R	195x91x91	AhoL	AhoR	65x44x96
3L	3R	195x91x91	AhoFL	AhoFR	65x44x96
3LW	3RW	195x91x91	CanL	CanR	77x91x165

Название	Элемент	ДхВхГ	Название	Элемент	ДхВхГ
CanFL	CanFR	77x91x165	PEL	PER	102x91x102
CanMoL	CanMoR	84x91x165-200	PELRR	PERRR	102x91x102
CanGL	CanGR	82x91x165	3AL	3AR	195x91x91
CanGFL	CanGFR	82x91x165	3AEL		178x91x91
CanGMoL	CanGMoR	89x91x165-200	2,5AL	2,5AR	167x91x91
3EL		178x91x91	2,5AEL		150x91x91
3EL		178x91x91	2AEL		120x91x91
3ELW		178x91x91	3APEL	3APER	195x91x91
2,5EL		150x91x91	3APELEL	3APEREL	178x91x91
2,5EL		150x91x91	2,5APEL	2,5APER	167x91x91
2,5ELW		150x91x91	2,5APELEL	2,5APEREL	150x91x91
2EL		120x91x91	2APELEL	2APEREL	120x91x91
2ELW		120x91x91	Ho		65x44x65
2SEL		120x91x91	HoF		65x44x65
1,5EL		82x91x91	XXL Ho		130x44x65
1,5ELW		80x91x91	XXL HoF		130x44x65
1,5SEL		82x91x91	подголовник, стандартный KS		54x16x13
1EL		62x91x91	подголовник, премиум PKS		50x28x23
1ELW		60x91x91	заглушки подголовника		46x19x19
SE		87x91x87	Декор подушка 46x19		40x40
SEL	SER	87(91)x91 x91(87)	Декор подушка 40x40		50x50
SELRR	SERRR	87(91)x91 x91(87)	Декор подушка 50x50		
SERR		87x91x87			
RE		102x91x102			
RERR		102x91x102			



**Каркас:** березовые детали и березовая фанера высшего качества.

**Сиденье:** пенополиуретан.

**Спинка:** амортизирующие ленты и пенополиуретан.

Спинка в ткани заказа.

**Матрас:** в ткани заказа.

**Исполнение:** модель доступна в однотонном или двухтонном исполнении.

**Габариты:**

Высота изделия: 85 см

Глубина изделия: 93 см

Высота сиденья: 43 см

Глубина сиденья: 57 см

Подлокотник: 21 см

Подлокотник кресла: 15 см

**Ножки (высота 8 см):**



бук



ольха



антик



черная



дуб



Подробнее о коллекции тканей - на стр. 100



## Рекомендуемая комплектация гарнитура

KS CanL - 2,5AEL - 1,5KOSR  
KSR - 1

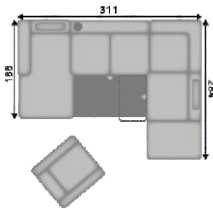

**KS CanL** - канапе, подлокотник слева, со стандартным подголовником регулируемым по высоте и наклону;  
**2,5AEL** - увеличенный двухместный элемент, трансформируемый в спальное место;  
**1,5KOSR KSR** - полуторный комбинированный элемент с выдвижным ящиком справа и регулируемым по углу и наклону подголовником, справа;  
**1** - кресло;  
**Спальное место: 126 x 127 см** (без учёта смежного элемента)

3AL - SE - 1,5SR

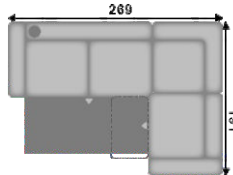

**3AL** - трехместный элемент, трансформируемый в спальное место, с подлокотником слева;  
**SE** - угловой элемент с внутренним заостренным углом;  
**1,5SR** - полуторный элемент с выдвижным ящиком для хранения, подлокотник справа;  
**Спальное место: 152 x 127 см** (без учёта смежного элемента)

2L - RE - 2R

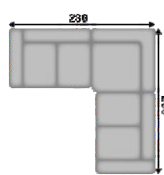

**2L** - двухместный элемент с подлокотником слева;  
**RE** - угловой элемент с внутренним закругленным углом;  
**2R** - двухместный элемент с подлокотником слева.

CanL - 3AEL - SE - 2SR







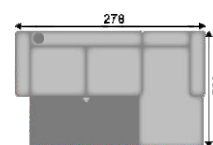





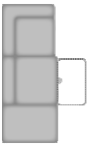





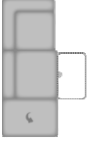











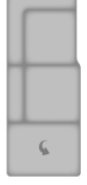



**Can L** - канапе, подлокотник слева;  
**3AEL** - трехместный элемент, трансформируемый в спальное место, без подлокотников;  
**SE** - угловой элемент с внутренним заостренным углом;  
**2SR** - двухместный элемент с выдвижным ящиком для хранения, подлокотник справа;  
**Спальное место: 152 x 127 см** (без учёта смежного элемента)

3AL-CanR



**3AL** - трехместный элемент, трансформируемый в спальное место, подлокотник слева;  
**Can R** - канапе с подлокотником справа  
**Спальное место: 152x127 см** (без учёта смежного элемента)

Название	Элемент	ДхВхГ	Название	Элемент	ДхВхГ
3		202x85x93	AhoL2S		170x85x93
2,5		176x85x93	AhoFL2		170x85x93
2		150x85x93	AhoFL2S		170x85x93
1		86x85x93	AhoL1,5		144x85x93
3L		181x85x93	AhoFL1,5		144x85x93
2,5L		155x85x93	AhoFL1,5S		144x85x93
2L		129x85x93	AhoL1		118x85x93
2SL		129x85x93	AhoFL1		118x85x93
1,5L		103x85x93	AhoFL1S		118x85x93
1,5SL		103x85x93	1,5AhoR		144x85x93
1L		77x85x93	1,5AhoFR		144x85x93
AhoL2		170x85x93	1SAhoFR		118x85x93
2AhoR		170x85x93	1,5KOL		88x85x234
1,5KOR		88x85x234			

Название	Элемент	ДхВхГ	Название	Элемент	ДхВхГ
1,5KOSL		88x85x234	RERR		101x85x101
	1,5KOSR		3EL		160x85x93
1,5KOFL		88x85x234	2,5EL		134x85x93
	1,5KOFR		2EL		108x85x93
1,5KOSFL		88x85x234	2SEL		108x85x93
	1,5KOSFR		1,5EL		82x85x93
1XKOL		88x85x220	1EL		56x85x93
	1XKOR		3AL		181x85x93
1XKOKL		88x85x220	3AR		
	1XKOKR		3AEL		160x85x93
1KOL		88x85x208	2,5AL		155x85x93
	1KOR		2,5AR		
1KOKL		88x85x208	2,5AEL		134x85x93
	1KOKR		Ho		60x43x60
CanL		89x85x166	XXL Ho		130x43x65
	CanR		XXL HoF		130x43x65
CanFL		89x85x166	подголовник, стандартный KS		43x18x13
	CanFR		подголовник, премиум PKS		50x28x23
SE		88x85x88	заглушки подголовника		
SERR		88x85x88	Декор подушка 50x50		50x50
RE		101x85x101	Декор подушка 40x40		40x40

# Nice



**Каркас:** березовые детали и березовая фанера высшего качества.

**Сиденье:** возможность выбора сиденья из пенополиуретана или пружинного блока. Имеет пружины «Змейка» и обит нетканым материалом. Возможность выбора высоты сиденья (45/47 см).

**Спинка:** амортизирующие ленты и пенополиуретан. Спинка в ткани заказа.

**Матрас:** в основной ткани.

**Исполнение:** модель доступна в однотонном или двухтонном исполнении.

### Габариты:

Высота изделия: 85 или 87 см

Глубина изделия: 93 см

Высота сиденья: 45 или 47 см

Глубина сиденья: 57 см

Подлокотник: 19 см

### Ножки (высота 11 см или 13 см):



Подробнее о коллекции тканей - на стр. 100

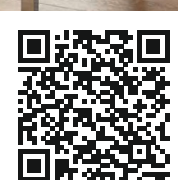

## Рекомендуемая комплектация гарнитура

1,5KOFL - 2,5AEL - CanR

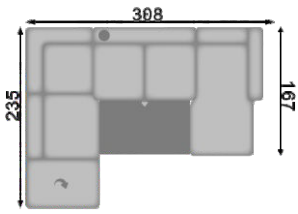

**1,5KOFL** - полуторный комбинированный элемент левый с ручным механизмом подъема;  
**2,5AEL** - увеличенный двухместный элемент, трансформируемый в спальное место, без подлокотников;  
**CanR** - канapé, подлокотник справа.  
**Спальное место: 126 x 127 см** (без учёта смежного элемента)

KSL 2,5AL KSR - 1KOKR PKSR

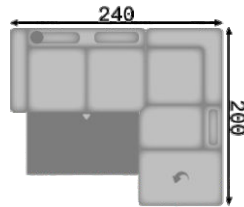

**KSL 2,5AL KSR** - увеличенный двухместный элемент, трансформируемый в спальное место, подлокотник слева, подголовник стандартный слева и справа;  
**1KOKR PKSR** - комбинированный элемент правый с ручным механизмом подъема для обеспечения доступа к ящику для хранения с подголовником премиум справа.  
**Спальное место: 126 x 127 см** (без учёта смежного элемента)

KSG CanXMoL - 2,5AEL FAR - SER - 2,5R VZMO KSR XXL HoF

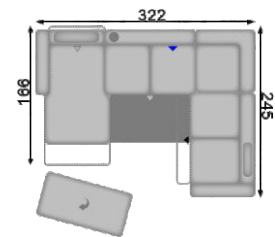

**KSG CanXMoL** - канapé увеличенная, подлокотник слева, с электрическим двигателем для регулировки положения спинки и сиденья, с подголовником увеличенным, регулируемым по высоте и наклону;  
**2,5AEL FAR** - увеличенный двухместный элемент, трансформируемый в спальное место, без подлокотников, имеется столик справа со встроенной розеткой;  
**SER** - угловой элемент с внутренним заостренным углом справа;  
**2,5R VZMO KSR** - увеличенный двухместный элемент с функцией VZMO, подлокотник справа, с подголовником стандартным справа;  
**XXL-HoF** - отдельно стоящий пуф с ручным механизмом подъема для обеспечения доступа к ящику для хранения.  
**Спальное место: 126 x 127 см** (без учёта смежного элемента)

Название	Элемент	ДхВхГ	Название	Элемент	ДхВхГ
3		198x85(87)x93	AhoFL1		119x85(87)x93
2,5		172x85(87)x93	AhoFL1S		119x85(87)x93
2		146x85(87)x93			
1		94x85(87)x93	1,5KOL		88x85(87)x235
3L		3R		179x85(87)x93	
2,5L		2,5R		153x85(87)x93	
2L		2R		127x85(87)x93	
2SL		2SR		127x85(87)x93	
1,5L		1,5R		101x85(87)x93	
1,5SL		1,5SR		101x85(87)x93	
1L		1R		75x85(87)x93	
AhoL2		2AhoR		171x85(87)x93	
AhoFL2		2AhoFR		171x85(87)x93	
AhoFL2S		2SAhoFR		171x85(87)x93	
AhoL1,5		1,5AhoR		145x85(87)x93	
AhoFL1,5		1,5AhoFR		145x85(87)x93	
AhoFL1,5S		1,5SAhoFR		145x85(87)x93	
			1,5KOSFL		88x85(87)x235
			1,5KOSL		88x85(87)x235
			1,5KOGFL		93x85(87)x235
			1,5KOGSL		93x85(87)x235
			1,5KOGFL		93x85(87)x235
			1,5KOGSFL		93x85(87)x235
			1,5KOGSL		93x85(87)x235
			1,5KOGFL		93x85(87)x235
			1,5KOGSFL		93x85(87)x235
			1KOL		88x85(87)x200

Название	Элемент	ДхВхГ	Название	Элемент	ДхВхГ
1KOKL	1KOKR	88x85(87)x200	SE		88x85(87)x88
1KOGKL	1KOGKR	93x85(87)x200	SERR		88x85(87)x88
1XKOKL	1XKOKR	88x85(87)x212	SEG		93x85(87)x93
1XKOGKL	1XKOGKR	93x85(87)x212	SEL		88(93)x85(87)x93(88)
CanL	CanR	87x85(87)x167	SER		
CanFL	CanFR	87x85(87)x167	RE		101x85(87)x101
CanMoL	CanMoR	87x85(87)x167-203	RERR		101x85(87)x101
CanGL	CanGR	92x85(87)x167	3EL		160x85(87)x93
CanGFL	CanGFR	92x85(87)x167	2,5EL		134x85(87)x93
CanGMoL	CanGMoR	92x85(87)x167-203	2EL		108x85(87)x93
CanXL	CanXR	101x85(87)x167	2SEL		108x85(87)x93
CanXFL	CanXFR	101x85(87)x167	1,5EL		82x85(87)x93
CanXMoL	CanXMoR	101x85(87)x167-203	1EL		56x85(87)x93
CanGXL	CanGXR	106x85(87)x167	3AL		179x85(87)x93
CanGXFL	CanGXFR	106x85(87)x167	3AR		
CanGXMoL	CanGXMoR	106x85(87)x167-203	3AEL		160x85(87)x93
			2,5AL		153x85(87)x93
			2,5AEL		134x85(87)x93
			Ho		60x45(47)x60
			XXL Ho		130x45(47)x65
			XXL HoF		130x45(47)x65
			подголовник, стандартный, KS		53x16x12
			подголовник, увеличенный, KSG		63x16x12
			подголовник, премиум, PKS		50x28x23
			подголовник, премиум, увеличенный, PKSG		60x28x23
			заглушки подголовника		
			Декор подушка 50x50		50x50
			Декор подушка 40x40		40x40

# Triest



**Каркас:** березовые детали и березовая фанера высшего качества.

**Сиденье:** пружинный блок.

Имеет пружины «Змейка» и обит нетканым материалом.

**Спинка:** амортизирующие ленты и пенополиуретан. Спинка в ткани заказа.

**Матрас:** в основной ткани.

**Исполнение:** модель доступна в однотонном или двухтонном исполнении.

**Габариты:**

Высота изделия: 91 см  
 Глубина изделия: 91 см  
 Высота сиденья: 44 см  
 Глубина сиденья: 53 см  
 Подлокотник: 20 см

**Ножки (высота 8 см или 3,5 см):**



бук      ольха      антик      черная      дуб



Подробнее о коллекции тканей - на стр. 100



## Рекомендуемая комплектация гарнитура

2SL - PELRR - 2,5APEREL - CanMoR - 1Ho

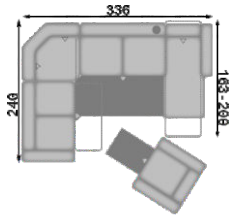

**2SL** - Двухместный элемент с выдвижным ящиком, подлокотник слева;  
**PELRR** - Угловой элемент с внутренним трапециевидным углом с ручным механизмом регулирования трансформации спинок;  
**2,5APEREL** - увеличенный двухместный элемент с трапециевидным спальным местом, без подлокотников;  
**CanMoR** - канапе с электрическим двигателем для регулировки положения спинки и сиденья подлокотник справа;  
**1Ho** - кресло с выдвижным пуфом для ног.  
**Спальное место: 156 x 123 см** (без учёта смежного элемента)

AhoFL - KSL 2EL - PELRR - 3APER KSR 1

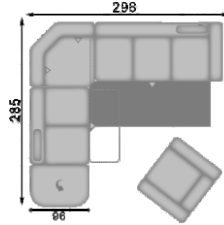

**AhoFL** - пуф слева, с ручным механизмом подъема для обеспечения доступа к ящику для хранения;  
**PELRR** - угловой элемент с внутренним трапециевидным углом с ручным механизмом регулирования трансформации спинок, левый;  
**3APER KSR** - трехместный элемент с трапециевидным спальным местом, подлокотник и подголовник справа;  
**1** - кресло.  
**Спальное место: 184 x 123 см** (без учёта смежного элемента)

CanL - 2,5APELEL - PER - 2SEL - AhoFR - 1

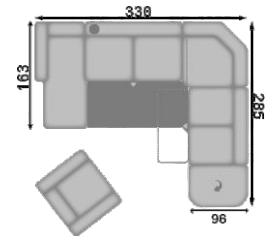

**CanL** - канапе, подлокотник слева;  
**2,5APELEL** - увеличенный двухместный элемент с трапециевидным спальным местом, без подлокотников, левый;  
**PER** - угловой элемент с внутренним трапециевидным углом, правый;  
**2SEL** - двухместный элемент с выдвижным ящиком для хранения, без подлокотников;  
**AhoFR** - Пуф справа, с ручным механизмом подъема для обеспечения доступа к ящику для хранения;  
**1** - кресло  
**Спальное место: 156 x 123 см** (без учёта смежного элемента)

2SL - PEL - 3APER - 1

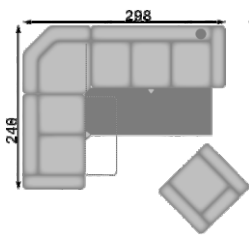

**2SL** - двухместный элемент с выдвижным ящиком, подлокотник слева;  
**PEL** - угловой элемент с внутренним трапециевидным углом, левый;  
**3APER** - трехместный элемент с трапециевидным спальным местом, подлокотник справа;  
**1** - кресло  
**Спальное место: 184 x 123 см** (без учёта смежного элемента)

KSL 2L - RE - 2R KSR - 1

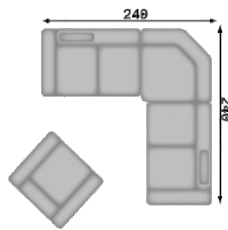

**KSL 2L** - двухместный элемент, подлокотник слева, со стандартным подголовником слева, регулируемым по высоте и наклону;  
**RE** - угловой элемент с внутренним закругленным углом;  
**2R KSR** - двухместный элемент, подлокотник справа, со стандартным подголовником справа, регулируемым по высоте и наклону;  
**1** - кресло

KSL 3L - CanR KS - 1

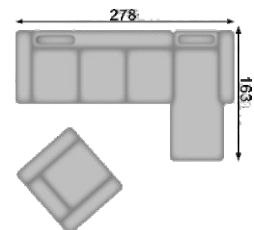

**KSL 3L** - трехместный элемент, подлокотник слева, со стандартным подголовником слева, регулируемым по высоте и наклону;  
**CanR KS** - Канапе, подлокотник справа, со стандартным подголовником, регулируемым по высоте и наклону;  
**1** - кресло

Название	Элемент	ДхВхГ	Название	Элемент	ДхВхГ
3		218x91x91	3L	3R	198x91x91
2,5		190x91x91	2,5L	2,5R	170x91x91
2		160x91x91	2L	2R	140x91x91
2S		160x91x91	2SL	2SR	140x91x91
1		102x91x91	1,5L	1,5R	102x91x91
1Ho		102x91x91			
TV-Sessel		80x107x94			

Название	Элемент	ДхВхГ	Название	Элемент	ДхВхГ
1,5SL	1,5SR	102x91x91	3AL	3AR	198x91x91
1L	1R	82x91x91	3AEL		178x91x91
AhoL	AhoR	65x44x96	2,5AL	2,5AR	170x91x91
AhoFL	AhoFR	65x44x96	2,5AEL		150x91x91
CanL	CanR	80x91x163	2AEL		120x91x91
CanFL	CanFR	80x91x163	3APEL	3APER	198x91x91
CanMoL	CanMoR	86x91x200	3APELEL	3APEREL	178x91x91
3EL		178x91x91	2,5APEL	2,5APER	170x91x91
2,5EL		150x91x91	2,5APELEL	2,5APEREL	150x91x91
2EL		120x91x91	2APELEL	2APEREL	120x91x91
2SEL		120x91x91	Ho		65x44x65
1,5EL		82x91x91	HoF		65x44x65
1,5SEL		82x91x91	XXL Ho		130x44x65
1EL		62x91x91	XXL HoF		130x44x65
1SEL		62x91x91	подголовник стандартный KS		54x16x13
SE		87x91x87	подголовник премиум PKS		50x28x23
SERR		87x91x87	заглушки подголовника		
RE		100x91x100	Декор подушка 40x40		40x40
RERR		100x91x100	Декор подушка 50x50		50x50
PEL	PER	100x91x100			
PELRR	PERRR	100x91x100			

# Stick-6



**Каркас:** березовые детали и березовая фанера высшего качества.

**Сиденье:** возможность выбора сиденья из пенополиуретана или пружинного блока. Имеет пружины «Змейка» и обито нетканым материалом. Возможность выбора высоты сиденья (46/48 см).

**Спинка:** амортизирующие ленты и пенополиуретан. Спинка в ткани заказа.

**Матрас:** в ткани заказа.

**Исполнение:** модель доступна только в однотонном исполнении.

## Габариты:

Высота изделия: 90 или 92 см  
 Глубина изделия: 93 см  
 Высота сиденья: 46 или 48 см  
 Глубина сиденья: 56 см  
 Подлокотник: 24 см

## Ножки (высота 11 см или 13 см):



бук    ольха    антик    черная    дуб



Подробнее о коллекции тканей - на стр. 100



## Рекомендуемая комплектация гарнитура

KS CanMoL - 2,5AEL - 1,5KOSFR KSR

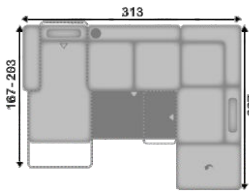

**KS CanMoL** - канапе с электрическим двигателем для регулировки положения спинки и сиденья, подлокотник слева, со стандартным подголовником, регулируемым по высоте и наклону;  
**2,5AEL** - увеличенный двухместный элемент, трансформируемый в спальное место, без подлокотников;  
**1,5KOSFR KSR** - полуторный комбинированный элемент правый с выдвижным ящиком для хранения и с ручным механизмом подъема для обеспечения доступа к ящику для хранения, со стандартным подголовником справа, регулируемым по высоте и наклону  
**Спальное место: 126 x 125 см** (без учёта смежного элемента)

CanL - 3AEL - SERR - 2SR 1

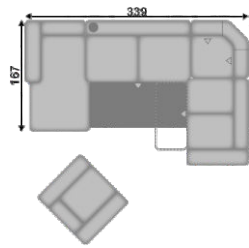

**CanL** - канапе, подлокотник слева;  
**3AEL** - трёхместный элемент, трансформируемый в спальное место, без подлокотников;  
**SERR** - угловой элемент с внутренним заостренным углом, с ручным механизмом регулирования трансформации спинки;  
**2SR** - двухместный элемент с выдвижным ящиком для хранения, подлокотник справа;  
**1** - кресло  
**Спальное место: 152 x 125 см** (без учёта смежного элемента)

3AL - SE - 1,5SR 1

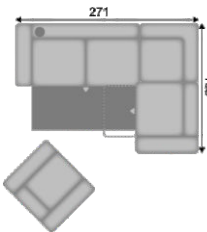

**3AL** - трёхместный элемент, трансформируемый в спальное место, подлокотник слева;  
**SE** - угловой элемент с внутренним заостренным углом;  
**1,5SR** - полуторный элемент с выдвижным ящиком для хранения, подлокотник справа;  
**1** - кресло  
**Спальное место: 152 x 125 см** (без учёта смежного элемента)

3AL - CanFR - 1

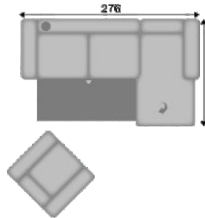

**3AL** - трёхместный элемент, трансформируемый в спальное место, подлокотник слева;  
**CanFR** - канапе с ручным механизмом подъема для обеспечения доступа к ящику для хранения, подлокотник справа;  
**1** - кресло  
**Спальное место: 152 x 125 см** (без учёта смежного элемента)

3 - 2,5 - XXL HoF

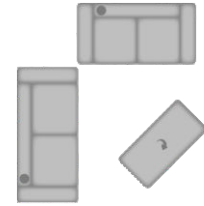

Название	Элемент	ДхВхГ	Название	Элемент	ДхВхГ	
3		208x90(92)x93	1L		80x90(92)x93	
2,5		182x90(92)x93	AhoL2		171x90(92)x93	
2		156x90(92)x93	AhoFL2		171x90(92)x93	
1		104x90(92)x93	AhoFL2S		171x90(92)x93	
3L		3R	AhoL1,5		1,5AhoR	145x90(92)x93
2,5L		2,5R	AhoFL1,5		1,5AhoFR	145x90(92)x93
2L		2R	AhoFL1,5S		1,5SAhoFR	145x90(92)x93
2SL		2SR	AhoL1		1AhoR	119x90(92)x93
1,5L		1,5R	AhoFL1		1AhoFR	119x90(92)x93
1,5SL		1,5SR	AhoFL1S		1SAhoFR	119x90(92)x93

Название	Элемент	ДхВхГ	Название	Элемент	ДхВхГ
1,5KOL	1,5KOR	87x90(92) x235	3EL		160x90(92) x93
1,5KOSL	1,5KOSR	87x90(92) x235	2,5EL		134x90(92) x93
1,5KOFL	1,5KOFR	87x90(92) x235	2EL		108x90(92) x93
1,5KOSFL	1,5KOSFR	87x90(92) x235	2SEL		108x90(92) x93
1KOL	1KOR	87x90(92) x200	1,5EL		82x90(92) x93
1KOFL	1KOFR	87x90(92) x200	1EL		56x90(92) x93
CanL	CanR	92x90(92) x167	3AL		184x90(92) x93
CanFL	CanFR	92x90(92) x167	3AR		184x90(92) x93
CanMoL	CanMoR	92x90(92) x167-203	3AEL		160x90(92) x93
SE		87x90(92) x87	2,5AL		158x90(92) x93
SERR		87x90(92) x87	2,5AR		158x90(92) x93
RE		100x90(92) x100	2,5AEL		134x90(92) x93
RERR		100x90(92) x100	Ho		60x46(48) x60
			XXL Ho		130x46(48) x65
			XXL HoF		130x46(48) x65
			подголовник стандартный KS		52x17x15
			подголовник премиум PKS		50x28x23
			заглушки подголовника		
			Декор подушка 50x50		50x50
			Декор подушка 40x40		40x40

# Toto-G



**Каркас:** березовые детали и березовая фанера высшего качества.

**Сиденье:** возможность выбора сиденья из пенополиуретана или пружинного блока. Имеет пружины «Змейка» и обит нетканым материалом.

**Наполнители спинки:** амортизирующие ленты и пенополиуретан. Спинка в ткани заказа.

**Матрас:** в ткани заказа.

**Исполнение:** модель доступна в однотонном или двухтонном исполнении.

**Габариты:**

Высота изделия: 92 см  
 Глубина изделия: 93 см  
 Высота сиденья: 46 см  
 Глубина сиденья: 54 см  
 Подлокотник типа А: 20 см  
 Подлокотник типа В: 22 см

**Ножки (подлокотник тип А)  
 (высота 3,5 см или 8 см):**



**Ножки (подлокотник тип В)  
 (высота 3,5 см или 8 см):**

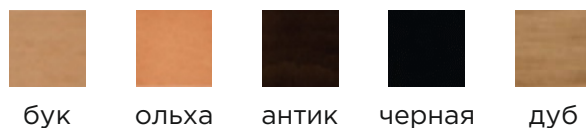

Подробнее о коллекции тканей - на стр. 100



## Рекомендуемая комплектация гарнитура

KSL 2SL - PELRR - 2.5APEREL - CanMoR KS - 1Ho KS

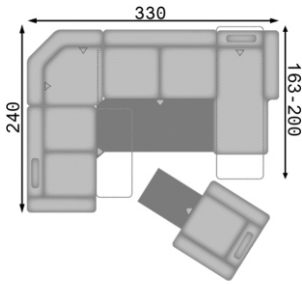

**KSL 2SL** - двухместный элемент с выдвижным ящиком для хранения, подлокотник слева, и стандартным подголовником регулирующимся по высоте и наклону, слева;  
**PELRR** - угловой элемент с внутренним трапециевидным углом с ручным механизмом регулирования трансформации спинки;  
**2,5APEREL** - увеличенный двухместный элемент с трапециевидным спальным местом, без подлокотников;  
**CanMoR KS** - канале с электрическим двигателем для регулировки положения спинки и сиденья подлокотник справа с регулируемым по высоте и наклону подголовником;  
**1Ho KS** - кресло с выдвижным пуфом для ног с регулируемым по высоте и наклону подголовником.  
**Спальное место: 154 x 123 см** (без учёта смежного элемента)

AVL KSL 3AL - 1,5KOSFR KSR - 1Ho KS

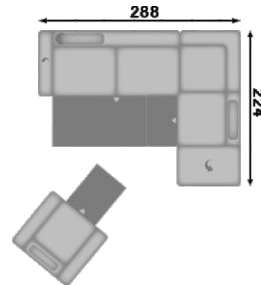

Название	Элемент	ДхВхГ	Название	Элемент	ДхВхГ	
3		218x92x93	AhoFL2S	2SAhoFR	175x92x93	
2,5		190x92x93	AhoL1,5	1,5AhoR	137x92x93	
2		160x92x93	AhoFL1,5	1,5AhoFR	137x92x93	
2S		160x92x93	AhoFL1,5S	1,5SAhoFR	137x92x93	
1		102x92x93	AhoL1	1AhoR	111x92x93	
1Ho		102x92x93	AhoFL1	1AhoFR	111x92x93	
3L		3R	198x92x93	AhoFL1S	1SAhoFR	111x92x93
2,5L		2,5R	170x92x93	CanL	CanR	80x92x163
2L		2R	140x92x93	CanFL	CanFR	80x92x163
2SL		2SR	140x92x93	CanMoL	CanMoR	86x92x163-200
1,5L		1,5R	102x92x93	1,5KOL	1,5KOR	88x92x224
1L		1R	82x92x93	1,5KOFL	1,5KOFR	88x92x224
AhoL2		2AhoR	175x92x93			
AhoFL2		2AhoFR	175x92x93			

Название	Элемент	ДхВхГ	Название	Элемент	ДхВхГ
1,5KOSFL	1,5KOSFR	88x92x224	3AEL		178x92x93
1XKOL	1XKOR	88x92x210	2,5AL	2,5AR	170x92x93
1XKOKL	1XKOKR	88x92x210	2,5AEL		150x92x93
3EL		178x92x93	2AEL		120x92x93
2,5EL		150x92x93	3APEL	3APER	198x92x93
2EL		120x92x93	3APELEL	3APEREL	178x92x93
2SEL		120x92x93	2,5APEL	2,5APER	170x92x93
1,5EL		82x92x93	2,5APELEL	2,5APEREL	150x92x93
1EL		62x92x93	2APELEL	2APEREL	120x92x93
SE		87x92x87	Ho		65x45x65
SERR		87x92x87	HoF		65x45x65
RE		100x92x100	XXL Ho		130x45x65
RERR		100x92x100	XXL HoF		130x45x65
PEL	PER	100x92x100	подголовник стандартный KS		54x16x13
PELRR	PERRR	100x92x100	подголовник премиум PKS		50x28x23
3AL	3AR	198x92x93	заглушки подголовника		
			Декор подушка 40x40		40x40
			Декор подушка 50x50		50x50

# Vidar-G



функция LA-регулируемая высота подлокотника



**Каркас:** березовые детали и березовая фанера высшего качества.  
**Сиденье:** возможность выбора сиденья из пенополиуретана или пружинного блока. Имеет пружины «Змейка» и обит нетканым материалом. Возможность выбора высоты сиденья (43/46 см).  
**Спинка:** амортизирующие ленты и пенополиуретан. Спинка в ткани заказа. Матрас: в ткани заказа.  
**Исполнение:** модель доступна в однотонном или двухтонном исполнении.

**Габариты:**  
 Высота изделия: 87 или 90 см  
 Глубина изделия: 93 см  
 Высота сиденья: 43 или 46 см  
 Глубина сиденья: 56 см  
 Подлокотник типа А: 15 см  
 Подлокотник типа А (LA): 15-29 см  
 Подлокотник типа В: 19 см

**Ножки (подлокотник тип А)  
 (высота 8 см или 11 см):**



**Ножки (подлокотник тип В)  
 (высота 8 см или 11 см):**



Подробнее о коллекции тканей - на стр. 100

# Vidar-S



## Рекомендуемая комплектация гарнитура

KSL 2,5AL - 1KOSFR RR PKSR

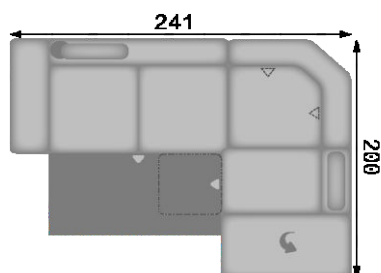

**KSL 2,5AL** - увеличенный двухместный элемент, трансформируемый в спальное место, подлокотник слева, со стандартным подголовником слева, регулируемым по высоте и наклону; **1KOSFR RR PKSR** - одинарный комбинированный элемент с выдвижным ящиком для хранения, с ручным механизмом регулирования трансформации спинок угловой части и с ручным механизмом подъема крайней правой части для обеспечения доступа в ящик для хранения, с подголовником премиум справа, регулируемым по высоте и наклону.

**Спальное место: 126 x 125 см** (без учёта смежного элемента)

Название	Элемент	ДхВхГ	Название	Элемент	ДхВхГ
3		190x87(90) x93	AhoFL2S	2SAhoFR	171x87(90) x93
2,5		164x87(90) x93	AhoL1,5	1,5AhoR	145x87(90) x93
2		138x87(90) x93	AhoFL1,5	1,5AhoFR	145x87(90) x93
1		86x87(90) x93	AhoFL1,5S	1,5SAhoFR	145x87(90) x93
1Ho		86x87(90) x93	AhoL1	1AhoR	119x87(90) x93
3L	3R	175x87(90) x93	AhoFL1	1AhoFR	119x87(90) x93
2,5L	2,5R	149x87(90) x93	1KOL	1KOR	88x87(90) x200
2L	2R	123x87(90) x93	1KOLRR	1KORRR	88x87(90) x200
2SL	2SR	123x87(90) x93	1KOFL	1KOFR	88x87(90) x200
1,5L	1,5R	97x87(90) x93	1KOFLRR	1KOFRRR	88x87(90) x200
1,5SL	1,5SR	97x87(90) x93	1KOSFL	1KOSFR	88x87(90) x200
1L	1R	71x87(90) x93			
AhoL2	2AhoR	171x87(90) x93			
AhoFL2	2AhoFR	171x87(90) x93			

Название	Элемент	ДхВхГ	Название	Элемент	ДхВхГ
1KOSFLRR	1KOSFRRR	88x87(90) x200	2,5AL	2,5AR	149x87(90) x93
CanL	CanR	83x87(90) x168	2,5AEL		134x87(90) x93
CanFL	CanFR	83x87(90) x168	Ho		60x43(46) x60
CanMoL	CanMoR	83x87(90) x168-204	HoF		60x43(46) x60
SE		88x87(90) x88	XXL Ho		130x43(46) x65
SERR		88x87(90) x88	XXL HoF		130x43(46) x65
RE		101x87(90) x101	подголовник стандартный KS		50x13x13
RERR		101x87(90) x101	подголовник премиум PKS		50x28x23
3EL		160x87(90) x93	заглушки подголовника		
2,5EL		134x87(90) x93	Декор подушка 40x40		40x40
2EL		108x87(90) x93	Декор подушка 50x50		50x50
2SEL		108x87(90) x93			
1,5EL		82x87(90) x93			
1,5SEL		82x87(90) x93			
1EL		56x87(90) x93			
3AL	3AR	175x87(90) x93			
3AEL		160x87(90) x93			

# Focus-G

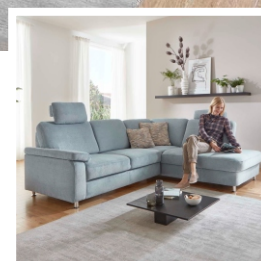

**Каркас:** березовые детали и березовая фанера высшего качества.

**Сиденье:** возможность выбора сиденья из пенополиуретана или пружинного блока. Имеет пружины «Змейка» и обит нетканым материалом.

**Спинка:** амортизирующие ленты и пенополиуретан.

Спинка в ткани заказа.

**Матрас:** в ткани заказа.

**Исполнение:** модель доступна в однотонном или двухтонном исполнении.

## Габариты:

Высота изделия: 85 см

Глубина изделия: 92 см

Высота сиденья: 41 см

Глубина сиденья: 54 см

Подлокотник: 18 см

## Ножки (высота 8см):



бук



ольха



антик



черная



дуб



Подробнее о коллекции тканей - на стр. 100

# Focus-S



## Рекомендуемая комплектация гарнитура

3AL KSL-1,5KOSR KSR- 1



**3AL KSL** - тройной элемент трансформируемый в спальное место, подлокотник слева, со стандартным подголовником слева, регулируемым по высоте и наклону.  
**1,5KOSR KSR** - полуторный комбинированный элемент правый, с выдвижным ящиком для хранения, со стандартным подголовником справа, регулируемым по высоте и наклону.  
**1** - кресло, отдельно стоящий элемент.  
**Спальное место: 152 x 122 см** (без учёта смежного элемента)

3AL - CanR

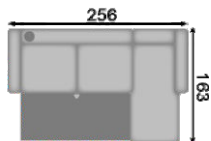

**3AL** - тройной элемент, трансформируемый в спальное место, подлокотник слева;  
**Can R** - канапа, подлокотник справа.  
**Спальное место: 152 x 122 см** (без учёта смежного элемента)

2L - SE - 2R

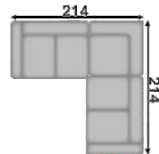





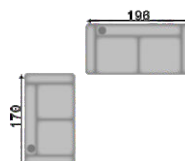















**2L** - двойной элемент, подлокотник слева;  
**SE** - угловой элемент с внутренним заостренным углом;  
**2R** - двойной элемент, подлокотник справа.

3-2,5



**3** - отдельно стоящий тройной элемент;  
**2,5** - отдельно стоящий увеличенный двойной элемент.

Название	Элемент	ДхВхГ
3		196x85x92
2,5		170x85x92
2		144x85x92
1		100x85x92
3L	3R	178x85x92
2,5L	2,5R	152x85x92
2L	2R	126x85x92
1,5L	1,5R	100x85x92
1L	1R	74x85x92
AhoL2	2AhoR	158x85x92
AhoL1,5	1,5AhoR	132x85x92
AhoL1	1AhoR	106x85x92
1,5KOL	1,5KOR	88x85x202
1,5KOSL	1,5KOSR	88x85x202
CanL	CanR	78x85x163
CanFL	CanFR	78x85x163
SE		88x85x88

Название	Элемент	ДхВхГ
3EL		160x85x92
2,5EL		134x85x92
2EL		108x85x92
1,5EL		82x85x92
1EL		56x85x92
3AL	 3AR 	178x85x92
3AEL		160x85x92
2,5AL	 2,5AR 	152x85x92
2,5AEL		134x85x92
Ho		60x41x60
HoF		60x41x60
XXL Ho		110x41x58
XXL HoF		110x41x58
подголовник стандартный KS		55x17x15
подголовник премиум PKS		50x28x23
заглушки подголовника		
декор подушка 40x40		40x40
декор подушка 50x50		50x50

# Inline

КОЛЛЕКЦИЯ





Коллекция прямых диванов «Inline» от бренда «DeStyle» — воплощение чистоты линий и современного минимализма.

Здесь каждый элемент подчинён идее гармонии и баланса. Прямой силуэт, лаконичные пропорции и точность форм создают ощущение архитектурной чёткости, где всё на своём месте.

«Inline» — это мебель, в которой эстетика линии становится главным выразительным инструментом.

Главный акцент — в выверенной геометрии и безупречном крае. Строгая горизонталь сиденья, ясность вертикалей, аккуратные стыки и деликатные швы подчёркивают современный характер коллекции. Эти диваны создают ощущение внутреннего порядка и визуального спокойствия — идеальную основу для стильного интерьера.

«Inline» — выбор тех, кто ценит функциональную эстетику, архитектурную логику и утончённую простоту. Это дизайн без лишнего, но с характером: честная форма, безупречное исполнение и комфорт, продуманный до линии.

«DeStyle» «Inline»: прямота формы, честность дизайна, совершенство в деталях.

NEW

# Stage-6 Inline



функция KV -  
ручная регулировка  
подголовника

функция ST -  
регулировка глубины  
сиденья

функция AV -  
регулировка подлокотника  
по углу наклона



**Каркас:** березовые детали и березовая фанера высшего качества.  
**Сиденье:** возможность выбора наполнения сиденья из пенополиуретана или пружинного блока. Имеет пружины «Змейка» и обит нетканым материалом. Модули оснащены функцией ручной регулировки глубины сиденья.  
**Спинка:** высокоэластичные амортизирующие ленты и пенополиуретан. За дополнительную плату элементы могут быть оснащены механизмом ручной регулировки подголовника. Спинка в основной ткани.  
**Исполнение:** модель доступна в однотонном или двухтонном исполнении.

### Габариты:

Длина изделия: 285 см  
 Высота изделия: 82-100 либо 84-102 см  
 Глубина изделия: 124 см  
 Высота сиденья: 45 либо 47 см  
 Глубина сиденья: 79 см  
 Глубина сиденья с функцией ST: 59 см  
 Подлокотник: 43 см

### Ножки (высота 4,5 или 6 см):



**Размер спального места:** 196,5x146 см



NEW

# Chill Inline



функция ST -  
регулировка  
глубины сиденья

функция AV -  
регулировка подлокотника  
по углу наклона

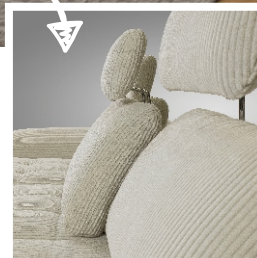

**Каркас:** березовые детали и березовая фанера высшего качества.

**Сиденье:** пенополиуретан.

Имеет пружины «Змейка» и обит нетканым материалом.

Возможность выбора высоты сиденья (42/45 см).

Возможна функция регулировки глубины сиденья.

**Спинка:** амортизирующие ленты и пенополиуретан. Спинка в ткани заказа.

**Матрас:** в ткани заказа.

**Исполнение:** модель доступна в однотонном исполнении.

**Габариты:**

Длина изделия: 276 см

Высота изделия: 81 или 84 см

Глубина изделия: 112 см

Высота сиденья: 42 или 45 см

Глубина сиденья: 67 см

Глубина сиденья с функцией ST: 52 см

Подлокотник: 38 см

**Размер спального места:** 195x134 см

**Ножки (высота 8 или 11 см):**



бук



антик



черная



дуб



Подробнее о коллекции тканей - на стр. 100

NEW

# Grace Inline



функция LA -  
регулировка подлокотника  
по высоте и углу наклона

функция ST -  
регулировка глубины  
сиденья



**Каркас:** березовые детали и березовая фанера высшего качества.

**Сиденье:** возможность выбора сиденья из пенополиуретана или пружинного блока. Имеет пружины змейка и обит нетканым материалом.

**Спинка:** амортизирующие ленты и пенополиуретан. Спинка в ткани заказа.

**Матрас:** в ткани заказа.

**Исполнение:** модель доступна в однотонном исполнении.

### Габариты:

Длина изделия: 229 см

Высота изделия: 90 см

Глубина изделия: 105 см

Высота сиденья: 45 см

Глубина сиденья: 68 см

Глубина сиденья с функцией ST: 53 см

Подлокотник: 15 см

Подлокотник (LA): 15-26 см

### Ножки (высота 16 см):



**Размер спального места:** 195x см135



Подробнее о коллекции тканей - на стр. 100

NEW

# Artus - 6 Inline



**Каркас:** березовые детали и березовая фанера высшего качества.

**Сиденье:** возможность выбора сиденья из пенополиуретана или пружинного блока. Имеет пружины «Змейка» и обит нетканым материалом. Возможность выбора высоты сиденья.

**Спинка:** амортизирующие ленты и пенополиуретан. Спинка в ткани заказа.

**Матрас:** в ткани заказа.

**Исполнение:** модель доступна в однотонном исполнении.

### Габариты:

Длина изделия: 267 см  
Высота изделия: 83-98 или 85-100 см  
Глубина изделия: 124 см  
Высота сиденья: 45 или 47 см  
Глубина сиденья: 79 см  
Глубина сиденья с функцией ST: 59 см  
Подлокотник: 32 см

### Ножки (высота 4,5 или 6 см):



бук    антик    черная    дуб

**Размер спального места:** 197x145 см



Подробнее о коллекции тканей - на стр. 100

NEW

# Dakota-G Inline

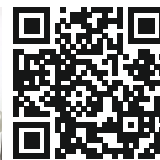

PKS-премиум подголовник

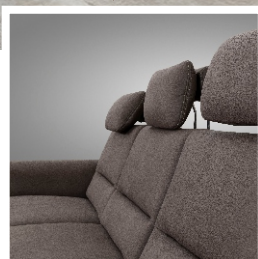

**Каркас:** березовые детали и березовая фанера высшего качества.

**Сиденье:** возможность выбора сиденья из пенополиуретана или пружинного блока.

Возможность выбора высоты сиденья (46/49 см).

**Спинка:** амортизирующие ленты и пенополиуретан.

Спинка в ткани заказа.

**Матрас:** в ткани заказа.

**Исполнение:** модель доступна только в однотонном исполнении.

## Габариты:

Длина изделия: 240 см

Высота изделия: 89 или 92 см

Глубина изделия: 97 см

Высота сиденья: 46 или 49 см

Глубина сиденья: 54 см

Подлокотник: 22 см

**Размер спального места:** 195x126 см

## Ножки (высота 8 или 11 см):



бук



ольха



антик



черная



дуб



Подробнее о коллекции тканей - на стр. 100

Будь то простая, яркая или экстравагантная. Здесь есть что-то на любой вкус.

Выберите свою любимую ткань из множества обивочных тканей. Каждая обивочная ткань уникальна с точки зрения внешнего вида и ощущений с совершенно индивидуальным характером, как и вы!

Привнесите свой собственный индивидуальный штрих в свой дом.

# Ткани



# Galsa

Трикотажный полиэфирный велюр.

Верхний слой.....	100% полиэстер
Основа .....	90% полиэстер, 10% хлопок
Износостойкость.....	100.000 циклов
Качество ткани.....	велюр
Светостойкость.....	4 - 5
Стойкость к истиранию.....	4 - 5
Пиллингуемость.....	4 - 5

\*Шкала оценки варьируется от 1 до 6 (1 = плохо, 6 = очень хорошо).

# Belle

Легкий в уходе, текстурированный микрошенилл с очень объемной и мягкой структурой.

Верхний слой.....	90% полиэстер, 10% полиамид
Основа.....	100% полиэстер
Износостойкость.....	41.000 циклов
Качество ткани.....	микрошенилл
Светостойкость.....	5
Стойкость к истиранию.....	5
Пиллингуемость .....	4 - 5

\*Шкала оценки варьируется от 1 до 6 (1 = плохо, 6 = очень хорошо).



# Amira

Уютный, мягкий полиэфирный велюр с винтажным рисунком.

Верхний слой.....	100% полиэстер
Основа .....	100% полиэстер
Износостойкость.....	88.000 циклов
Качество ткани.....	велюр
Светостойкость.....	4 - 5
Стойкость к истиранию.....	4 - 5
Пиллингуемость.....	5

\*Шкала оценки варьируется от 1 до 6 (1 = плохо, 6 = очень хорошо).



# Holiday

Лёгкая в уходе и прочная ткань из микрофибры, которая благодаря инновационному тиснению приобретает эффект кожи. Материал не деформируется и отличается особой мягкостью и воздухопроницаемостью.

Износостойкий слой.....	100% полиэстер
Основной слой.....	100% полиэстер
Циклы стирания.....	45.000 циклов
Качество ткани.....	микрофибра
Светостойкость.....	5
Стойкость к стиранию.....	4 - 5
Пиллингуемость.....	4 - 5

\*Шкала оценки варьируется от 1 до 6 (1 = плохо, 6 = очень хорошо).

# Mammut

Лёгкая в уходе и прочная ткань из микрофибры, которая благодаря инновационному тиснению приобретает выразительный эффект толстой кожи. Материал не деформируется и отличается особой мягкостью и воздухопроницаемостью.

Износостойкий слой.....	100% полиэстер
Основной слой.....	100% полиэстер
Циклы стирания.....	42.000 циклов
Качество ткани.....	микрофибра
Светостойкость.....	4 - 5
Стойкость к стиранию.....	5
Пиллингуемость.....	4 - 5

\*Шкала оценки варьируется от 1 до 6 (1 = плохо, 6 = очень хорошо).

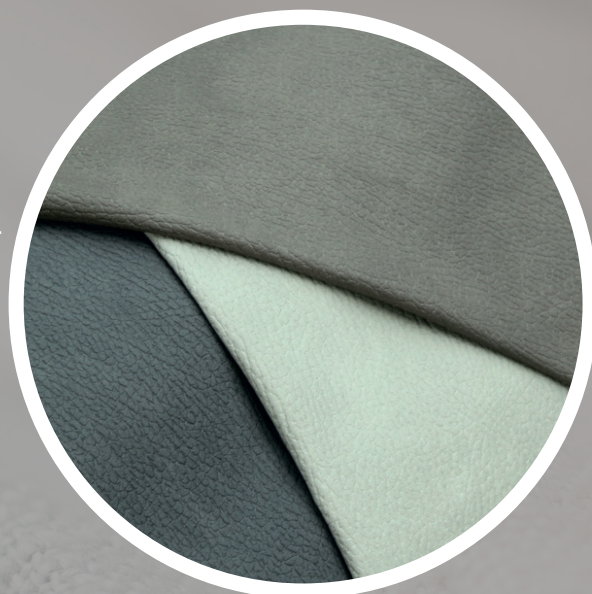

# Cord

Приятный и мягкий корд в современном стиле.

Износостойкий слой.....	88% полиэстер, 12% полиамид
Основной слой.....	100% полиэстер
Циклы стирания.....	88 000 циклов
Качество ткани.....	велюр
Светостойкость.....	5
Стойкость к стиранию.....	4 - 5
Пиллингуемость.....	4 - 5

\*Шкала оценки варьируется от 1 до 6 (1 = плохо, 6 = очень хорошо).



# Cyber

Высококачественное переработанное текстильное волокно

Верхний слой.....	100 % переработанный полиэстер
Основа.....	100 % переработанный полиэстер
Износостойкость.....	90.000 циклов
Качество ткани.....	плоское переплетение (рогожка)
Светостойкость.....	5
Стойкость к истиранию.....	4 - 5
Пиллингуемость.....	4

\*Шкала оценки варьируется от 1 до 6 (1 = плохо, 6 = очень хорошо).

# Famosa

Чрезвычайно привлекательная и современная ткань с выдающимися свойствами. Её тонко переплетённые волокна создают очень мягкое, естественное наощупь и особое двухцветное плетение.

Верхний слой.....	100% полиэстер
Основа.....	100% полиэстер
Износостойкость.....	45.000 циклов
Качество ткани.....	тканый материал (шенилл)
Светостойкость.....	4
Стойкость к истиранию.....	4 - 5
Пиллингуемость.....	4 - 5

\*Шкала оценки варьируется от 1 до 6 (1 = плохо, 6 = очень хорошо).



# Feincord

Модный и тонкий корд разнообразных модных цветов

Верхний слой.....	95% полиэстер , 5% нейлон
Основа.....	100% полиэстер
Износостойкость.....	50.000 циклов
Качество ткани.....	велюр
Светостойкость.....	4 - 5
Стойкость к истиранию.....	4 - 5
Пиллингуемость.....	4 - 5

\*Шкала оценки варьируется от 1 до 6 (1 = плохо, 6 = очень хорошо).

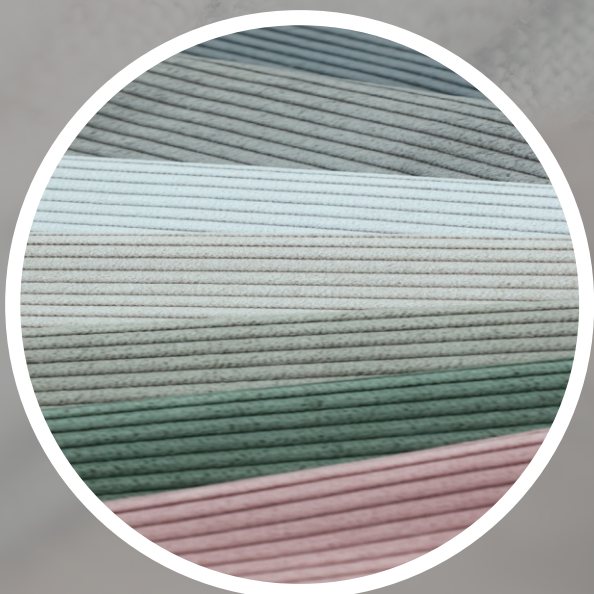



# Miro

Уникальная поверхность и лёгкий переливчатый блеск создают яркий образ в вашем доме. Лёгкий уход и чистка, а также объёмная, мягкая текстура делают эту популярную обивочную ткань идеальной.

Износостойкий слой.....	96% полиэстер, 4% нейлон
Основной слой.....	100% полиэстер
Циклы истирания.....	45.000 циклов
Качество ткани.....	микрошенилл
Светостойкость.....	4 - 5
Стойкость к истиранию.....	5
Пиллингуемость.....	4 - 5

\*Шкала оценки варьируется от 1 до 6 (1 = плохо, 6 = очень хорошо).

# Calido

Структурированный микрошенилл с современным и объёмным внешним видом.







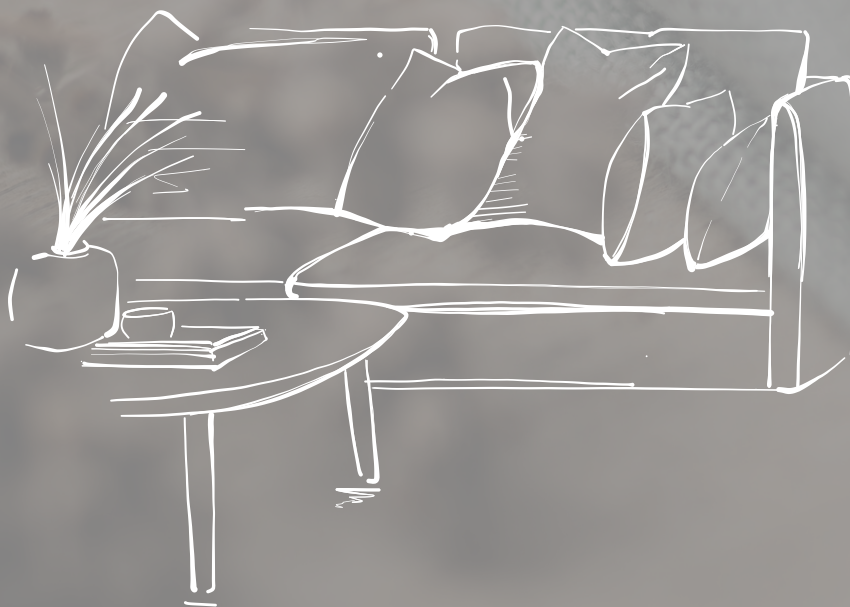







Износостойкий слой.....	85% полиэстер, 15% нейлон
Основной слой.....	100% полиэстер
Циклы истирания.....	40.000 циклов
Качество ткани.....	микрошенилл
Светостойкость.....	4
Стойкость к истиранию.....	4 - 5
Пиллингуемость.....	4



\*Шкала оценки варьируется от 1 до 6 (1 = плохо, 6 = очень хорошо).



## Таблица соответствия моделей диванов и функций

		PARA	STICK	DAKOTA-S	VIDAR	ZE-EM 20028	Oxford	Toulouse-S	NICE	TRIEST	Sambia	TOTO	FOCUS	Satellite-S	Chill	ELIAS	SPACE	POLLY	ARTUS-S	EMILI	ELDORIA	EDGE	ANTARIS	STAGE-S
	Возможность выбора наполнения сиденья		+	+	+	+	+	+	+		+	+	+				+	+	+	+	+			+
	WA- Функция WallAway - регулировка положения спинки, сиденья и подставки под ноги			+				+																
	FA - откидная вперед спинка кресла, трансформируемая в столик, предоставляющая доступ к встроенной розетке и USB-порту			+				+	+															
	HS-управление с помощью пульта		+	+	+	+	+	+	+	+	+	+		+		+	+			+	+			
	S- выдвижной ящик для хранения	+	+	+	+		+	+	+	+	+	+	+		+			+	+			+	+	+
	F- ящик для белья	+	+	+	+		+	+	+	+	+	+	+		+			+	+			+	+	+
	Функция CanMo/CanMoLi - устанавливается в канале, оснащена электрическим двигателем для регулировки положения спинки и сиденья			+	+	+	+	+	+	+	+	+					+			+	+			
	PKS-подголовник премиум-класса	+	+	+	+	+	+	+	+	+	+	+	+				+	+						
	Функция VZMO - изделие оснащено электрическим двигателем для регулирования положения сиденья вперед и назад, примерно на 19 см					+		+	+					+		+				+	+			
	Выбор отделочного шва (контрастная строчка)		+	+					+		+									+		+	+	
	Выбор высоты сиденья		+	+	+	+			+		+			+	+	+		+	+				+	+
	Выбор типа подлокотника				+							+												
	ST - регулировка глубины сиденья					+								+	+	+	+	+	+	+	+	+	+	+
	AV/LA- Регулировка подлокотника				+						+	+			+		+	+	+	+	+	+	+	+
	KV- Регулировка подголовника													+		+			+	+	+	+	+	+

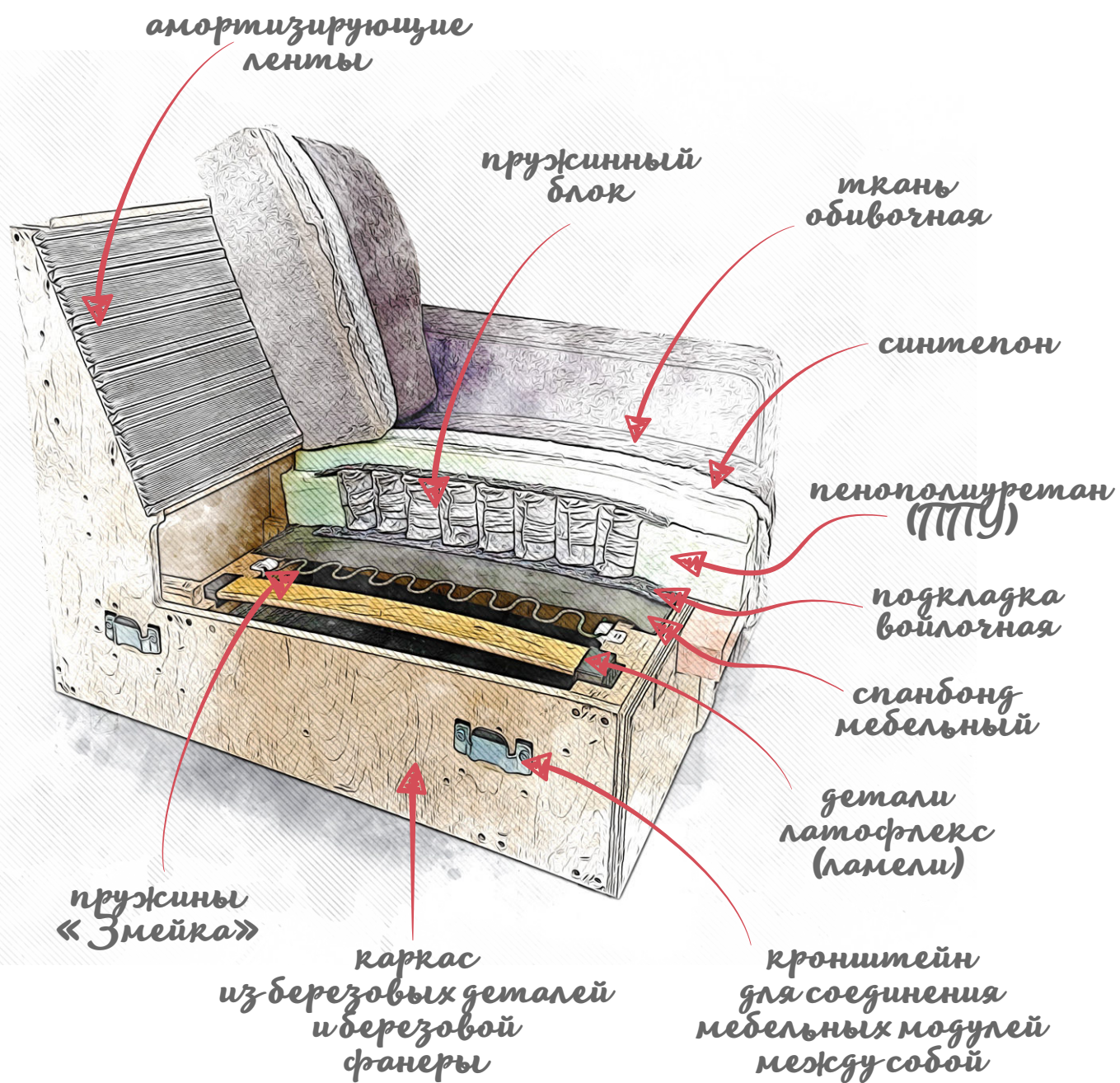

Мы открыты для сотрудничества, чтобы Вы смогли оценить стиль, качество и удобство нашей мягкой мебели!





Destyle  
mebel



destyle.by

### Наши контакты:

ООО «ДестайлМебель»  
Республика Беларусь, Брестская область,  
225295, г. Ивацевичи, ул. Заводская, 4

### ОТДЕЛ СБЫТА

+375 1645 6 45 67  
+375 33 318 81 37  
+375 29 754 56 43  
+375 29 781 71 03  
+375 29 540 04 33

sales@destyle.by  
www.destyle.by

### Мы в соцсетях:

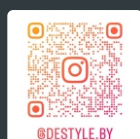

@DESTYLE.BY

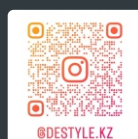

@DESTYLE.KZ



destyle\_ru



destyle\_by